

CLUB BIRDING IN EXTREMADURA



Extremadura
BIRDING

CATÁLOGO DE
SERVICIOS
PROFESIONALES



www.birdinginextremadura.com

CATÁLOGO DE SERVICIOS PROFESIONALES

Edición

Dirección General de Turismo
Birding in Extremadura Club
www.birdinginextremadura.com
www.turismoextremadura.com

Diseño

www.laruinagrafica.com

Impresión

Gráficas Romero S.L.

ÍNDICE

Extremadura se encuentra entre los destinos más deseados por los aficionados a la ornitología y los amantes de la naturaleza de todo el mundo. Si a esto sumamos su interesante patrimonio cultural e histórico, podemos hablar de un verdadero paraíso para el turismo ornitológico.

- 02 PRESENTACIÓN
- 04 SOCIOS DEL CLUB
BIRDING IN EXTREMADURA
- 05 ALOJAMIENTOS
- 32 EMPRESAS Y GUÍAS DE
TURISMO ORNITOLÓGICO
- 53 AGENCIAS DE VIAJES
- 55 CENTROS DE INTERPRETACIÓN
- 66 OFICINAS DE TURISMO
- 86 OTRAS INSTITUCIONES



EXTREMADURA, UN PARAÍSO PARA LAS AVES Y LOS OBSERVADORES DE LA NATURALEZA

Ya sea en plena naturaleza o en núcleos urbanos, Extremadura está considerada uno de los mejores destinos de Europa para la observación de aves. Y no solo en primavera sino durante todo el año, un rasgo que la diferencia de otros lugares.

No faltan argumentos para ello: el 74,1% del territorio extremeño está incluido en el inventario de Áreas Importantes para las Aves, situación excepcional en España y Europa. Se ha registrado la impresionante cantidad de 369 especies sedentarias, estivales e invernantes. Existen más de 50 espacios protegidos, entre ellos, Monfragüe, Tajo Internacional y la Sierra de San Pedro, refugios clave para la conservación de algunas de las especies más amenazadas del continente, como el águila imperial ibérica, la cigüeña negra, el alimoche y el buitre negro. Y hay más de 70 Zonas de Especial Protección para las Aves (ZEPA), de las cuales 23 se localizan en entornos urbanos como Cáceres, Trujillo, Plasencia, el azud de

Badajoz, Almendralejo, Zafra y Jerez de los Caballeros.

Con estos recursos naturales, Extremadura se ha especializado en recibir y dar servicio a un tipo de turista nacional e internacional que está interesado en las aves, los insectos y la botánica, sin descuidar en su visita aspectos como la cultura, el patrimonio histórico y la gastronomía.

Alojamientos, guías profesionales, empresas de actividades, agencias de viajes, centros de interpretación y oficinas de turismo de toda la región se han unido en el Club Birding in Extremadura, iniciativa pionera en España y ejemplo de colaboración público-privada que trabaja para promocionar el turismo ornitológico y ofrecer un servicio de calidad al cliente.

Si te gusta la naturaleza, en Extremadura te sentirás en el paraíso.

SI TE GUSTA LA NATURALEZA, AC

SERVICIOS PROFESIONALES

ICONOGRAFÍA



Teléfono



Barbacoa



Se admiten animales



Restaurante



Terraza o jardín



Alquiler de bicicletas



Cafetería



Visitas guiadas



Tarjeta de crédito



Acceso a minusválidos



Piscina



Wifi



Televisión en habitaciones



Ascensor

Membrete identificativo de socios

El club ha creado para los socios un distintivo con la marca “**Extremadura Birding**”. Un sello que garantiza un servicio de calidad para el cliente ornitológico.



Socio del Club de Producto **Birding in Extremadura**

Partner of the **Birding in Extremadura Club**

REGISTRADAS EN EXTREMADURA

LISTADO DE AVES

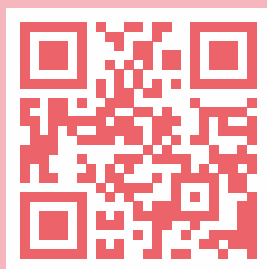

Esta es una de las secciones más relevantes de nuestra web, un listado de **las aves más representativas de Extremadura**. Puedes consultarlo alfabéticamente (A-Z) o a través de la función de búsqueda. Dentro de cada especie encontrarás toda la información detallada: nombre común y científico, estado de conservación, estacionalidad, descripción e ilustración. Todo y más para ayudarte en la **observación de aves en Extremadura**.



QUÍ TE SENTIRÁS EN EL PARAÍSO

Planifica tu viaje

ALOJAMIENTOS

- ALBERGUE CORNALVO
- CASA RURAL LA PAJARONA
- HOTEL CORTIJO DE SANTA CRUZ
- HOTEL RURAL LAS GRULLAS
- ALBERGUE LA JARILLA
- APARTAMENTO RURAL A FALA
- APARTAMENTO RURAL CASASTURGA
- APARTAMENTO RURAL EL ELANIO
- APARTAMENTO RURAL EI CASINO DE SANTA CRUZ
- APARTAMENTO RURAL LA CERCA DEL ALCORNOQUE
- APARTAMENTO RURAL MONFRAGÜE
- APARTAMENTO RURAL SIERRA DE MONFRAGÜE
- APARTAMENTO TCO. BARBANCHO
- APARTAMENTO TURÍSTICO RINCÓN DE LA MAGDALENA
- CASA RURAL ABUELO MARCIANO
- CASA RURAL AGUA ANTIGUA
- CASA RURAL CARVAJAL
- CASA RURAL EL CABRERIN
- CASA RURAL EL RECUERDO
- CASA RURAL FINCA SANTA MARTA
- CASA RURAL LA BODEGA DEL HERRADOR
- CASA RURAL LA DEHESA DE CAMPOVIEJO
- CASA RURAL LAS CANTERAS
- CASA RURAL MONFRAGÜE
- CASA RURAL TALLER DE BENITO
- HOSTAL LA EMILIA
- HOTEL RURAL VIÑA LAS TORRES

01

BADAJOZ

ALOJAMIENTOS

Es ideal para descubrir Extremadura, una atractiva oferta de alojamiento en plena naturaleza que se puede disfrutar tanto a nivel individual como en grupo.



ALBERGUE TURÍSTICO CORNALVO

Calle Cuba, s/n
06892 - Trujillanos
(+34) 671 349 808 / 671 349 833
reservas@alberguecornalvo.com
www.alberguecornalvo.com

ALBERGUE CORNALVO



DESCRIPCIÓN

El Albergue Turístico de Cornalvo está en Trujillanos (Badajoz), en el Parque Natural de Cornalvo, donde podemos recorrer rutas como la de Dehesas de Cornalvo, la Cañada Real Santa María de Araya o el Berrocal del Rugidero. En torno a la presa romana del pantano de Cornalvo podemos encontrar especies de gran valor para la observación de aves, como: el ánade real, el pato cuchara, cormorán, la garza o la cigüeña negra. Trujillanos, a su vez, está a tan sólo 10 km. de Mérida. Junto al albergue se encuentra el Centro de Interpretación del Agua de Cornalvo.

SERVICIOS

- 01 Superficie propia de 10.000m² de zona arbolada de encinas y alcornoques.
- 02 Parque infantil, sala de recepción y salón multiusos (para 50 personas).
- 03 40 plazas de alojamiento distribuidas en 4 espaciosos módulos. Climatizado.
- 04 Actividades: senderismo, bicicleta, orientación, tiro con arco, escalada, paintball, talleres infantiles...
- 05 Desayuno en formato buffet.
- 06 Contamos con prismáticos y hides para avistamiento de aves.



02

BADAJOS

ALOJAMIENTOS

La Pajarona representa el turismo rural de más alta calidad de Extremadura, con el ánimo de ser referencia en turismo de naturaleza en una de las zonas más vírgenes de España.



CASA RURAL LA PAJARONA

Calle Rebenga, 13

06650 - Siruela

(+34) 924 626 659 / 667 675 949

casarurallapajarona@gmail.com

www.lapajarona.com

CASA RURAL LA PAJARONA



DESCRIPCIÓN

La Pajarona, en la comarca de la Siberia, está ubicada en un edificio centenario que ha conservado en planta baja las bóvedas típicas de la construcción de la zona y la distribución inicial de salas y alcobas. Fue restaurada recientemente y la decoración, de estilo rústico romántico, busca un ambiente sofisticado y a la vez confortable y acogedor. La zona es un paraíso acuático, con zona ZEPA y santuario de aves y plantas típicas del clima mediterráneo. Desde aquí puedes planificar una excursión a Mérida, Trujillo, Cáceres y Córdoba.

SERVICIOS

- 01** Posee diferentes rutas diseñadas y lugares para la observación de aves.
- 02** Proponemos visitas guiadas y rutas de senderismo y bici.
- 03** Posibilidad de combinar aves y naturaleza con senderismo.
- 04** 8 habitaciones dobles con calefacción y aire acondicionado, dos de ellas suites.
- 05** Posibilidad de alquilar la casa rural completa o por habitaciones.
- 06** Cocina equipada, régimen de AD y posibilidad de servir comidas y cenas.



03

BADAJOS

ALOJAMIENTOS

Si estás buscando un hotel para pasar unos días de relax, lejos del ruido y del estrés, rodeado de un bonito paisaje, el Hotel Cortijo Santa Cruz es la opción perfecta.



HOTEL CORTIJO DE SANTA CRUZ

Ctra. N-430 (Km. 113,6)
06700 - Villanueva de la Serena
(+34) 924 832 415
hotel@hotelcortijosantacruz.es
www.hotelcortijosantacruz.es

HOTEL CORTIJO SANTA CRUZ



DESCRIPCIÓN

El Hotel Cortijo Santa Cruz se sitúa en un idílico cortijo extremeño del siglo XIX rodeado de un cautivador paraje natural cerca de Villanueva de la Serena, a las orillas del Guadiana y a un paso de la belleza romana de Mérida, el increíble legado histórico de Trujillo o el impresionante monasterio de Guadalupe. Déjate enamorar por el encanto de nuestras instalaciones, con preciosos techos abovedados que crean una atmósfera especial donde podrás disfrutar de una relajante escapada de spa o acoger tus celebraciones más especiales. Ponemos a tu disposición los más cuidados servicios para garantizar que tu estancia sea una delicia para los cinco sentidos.

SERVICIOS

- 01** 48 habitaciones.
- 02** Gimnasio, spa, pistas de pádel y tenis, campo de prácticas de golf.
- 03** Servicio de restaurante y cafetería.
- 04** Amplios jardines donde pasear y disfrutar de la naturaleza.
- 05** Piscinas exteriores.



04

BADAJOS

ALOJAMIENTOS

Hotel rústico tranquilo y cuidado. Casa antigua reformada integral, céntrica y en un entorno de dehesa y muy próxima al Gran Lago de Alqueva, Zepa de Alcarrache (Alentejo, Portugal).



HOTEL RURAL LAS GRULLAS

Calle Hilario López, 19

06110 - Villanueva del Fresno

(+34) 606 756 155

hotelrurallasgrullas@gmail.com

www.hotelrurallasgrullas.com

HOTEL RURAL LAS GRULLAS



DESCRIPCIÓN

Casa con 1000m² de corral, ático con vistas y terraza. La casa tiene más de 320 años de antigüedad, con muros anchos y techos abovedados, calefacción, wifi, TV conectiva, instalaciones modernas. La ubicación de la casa es muy céntrica, junto a la Plaza Mayor.

Situación estratégica, a menos de dos horas de Lisboa, Sevilla, Huelva, Zafra, Mérida, y a menos de una hora de Badajoz, Olivenza, Elvas, Évora, Barcarrota, Oliva, Jerez de los Caballeros, y a menos de treinta minutos de Monsaraz, Amareleja, Valencia del Mombuey, Reguengos etc. Lugares fantásticos para programar una visita.

SERVICIOS

- 01** Rutas de observación de aves y rutas por la dehesa guiadas.
- 02** Actividades de campo y acuáticas combinadas: kayak, paseo en barco...
- 03** 5 habitaciones tipo suite, terraza con vistas. Atención personalizada.
- 04** Desayuno completo, comidas y cenas previo aviso. Posible uso de cocina.
- 05** Capacidad para grupos de 20 personas.
- 06** Turismo cultural en España y Portugal. Visita a bodegas y secaderos de jamón.



05

CÁCERES

ALOJAMIENTOS

La Jarilla está situada en un entorno idílico para amantes de la naturaleza y fotógrafos. Especialmente adecuada para grupos grandes.



ALBERGUE LA JARILLA

Ctra. Plasenzuela - La Cumbre

10271 - Plasenzuela

(+34) 626 326 707

info@alberguelajarilla.com

www.alberguelajarilla.com

ALBERGUE LA JARILLA



DESCRIPCIÓN

El albergue está situado en una colina, al lado de un valle, rodeado de encinares en un paisaje de dehesa.

Es ideal para grupos grandes con amplio espacio para reuniones y actividades.

Hay varios senderos para caminar y un buen acceso a las principales zonas de observación de aves, como el Parque Nacional de Monfragüe y las llanuras de Cáceres, así como las ciudades de Trujillo, Cáceres y Plasencia.

SERVICIOS

- 01** Diez habitaciones dobles con baño y aire acondicionado. Capacidad para 36 personas.
- 02** Gran espacio para reuniones.
- 03** Posibilidad de combinar la observación de aves con el senderismo.
- 04** Actividades: observación de aves, escalada en roca, fabricación de queso, senderismo, trekking, taller de jardinería ecológica, astroturismo y visita a nuestra granja y huerto.
- 05** Cocina equipada.



06

CÁCERES

ALOJAMIENTOS

Otra forma de hacer turismo... Queremos que el turista viva una experiencia rural diferente en la naturaleza y medio ambiente.



APARTAMENTO RURAL A FALA

Calle Pizarro, 24

10894 - Trevejo

(+34) 653 366 247

reservas@apartamentos-afala.es

www.apartamentos-afala.es

APARTAMENTO RURAL A FALA



DESCRIPCIÓN

Los Apartamentos A Fala han sido construidos en una antigua vivienda de Trevejo, manteniendo la estructura y características típicas de la arquitectura de la zona, pero ofreciendo al mismo tiempo un espacio totalmente reformado y realizado con mimo y detallismo.

Habitaciones con encanto, ambiente acogedor, decoración esmerada, chimenea y barbacoa, en un lugar único: Trevejo. Un lugar lleno de encanto y singularidad en plena Sierra de Gata, donde uno puede volver atrás en el tiempo paseando por sus calles de piedra... Con seguridad, una de las aldeas medievales mejor conservadas de España.

SERVICIOS

- 01 Tenemos rutas diseñadas y lugares estratégicos para el avistamiento de aves.
- 02 Posibilidad de rutas a caballo.
- 03 Rutas de senderismo específicas para las grullas en invierno o los buitres durante todo el año.
- 04 Apartamentos para personas solas, parejas, grupos de amigos o familias.
- 05 El alojamiento rural cuenta con cocina, chimenea, jacuzzi y barbacoa exterior.



07

CÁCERES

ALOJAMIENTOS

Apartamentos Casasturga son cinco apartamentos turísticos rurales perfectamente equipados, rodeados por la garganta en plena naturaleza. Lugar ideal para el descanso.



APTO. RURAL CASASTURGA

Paraje Asturga, s/n
10430 - **Cuacos de Yuste**
(+34) 927 199 942 / 629 586 598
casasturga@yahoo.es
apartamentos-casasturga.com

APARTAMENTO RURAL CASASTURGA



DESCRIPCIÓN

Apartamentos Casasturga están situados en una finca rodeada por la garganta, en un bosque de robles, con piscina y barbacoa. A 200 metros está la piscina natural de Las Pilas, donde se ubica un restaurante que abre a diario en época de verano. Hay una salida directa al charco natural de Las Brujas y una piscina natural donde podrán darse un buen chapuzón. En los alrededores podrán disfrutar de un gran número de actividades al aire libre, y de una rica gastronomía local. También pueden disfrutar de cinco pueblos declarados conjunto histórico artístico, el monasterio de Yuste, estamos muy cerca de zonas de observación de aves como el parque nacional de Monfragüe, Saucedilla y de ciudades como Plasencia, Trujillo o Cáceres. Ideal para disfrutar en plena naturaleza. Los apartamentos están completamente equipados y son ideales para cualquier época del año.

SERVICIOS

- 01** Alquiler de apartamentos turísticos rurales. Dos apartamentos de dos dormitorios y tres de un dormitorio.
- 02** Los apartamentos tienen cocina, cuarto de baño, salón, dormitorios y terraza. Exteriores: barbacoa y piscina.
- 03** Al lado de la garganta de Pedro Chate, con varios charcos naturales y la piscina natural de las Pilas de Collado.
- 04** Ideal para la observación de aves.



08

CÁCERES

ALOJAMIENTOS

Situada en un entorno de una gran biodiversidad, Casa Rural El Elanio ofrece a los amantes de las aves un alojamiento ideal para la observación y la fotografía.



APARTAMENTO RURAL EL ELANIO

Calle San Juan, 11
10134 - Campo Lugar
(+34) 607 564 307 / 610 510 467
info@elelanio.com
www.elelanio.com

APARTAMENTO RURAL EL ELANIO



DESCRIPCIÓN

La casa fue construida a principios del siglo pasado y restaurada recientemente por los propietarios, a base de materiales nobles, tales como la piedra, el ladrillo y la madera (buscando los métodos más sostenibles posibles). La decoración busca un ambiente rústico y a la vez comfortable; austero, pero a la vez acogedor. Además pone a disposición del cliente la posibilidad de conocer las cuatro ciudades más importantes de Extremadura desde el punto de vista histórico, Mérida, Cáceres, Trujillo y Guadalupe. El propietario, Antonio, que además es guía ornitológico y fotográfico, estará encantado de compartir sus conocimientos sobre las aves y sus hábitats; así como material óptico y guías de campo que sean necesarios.

SERVICIOS

- 01 Ofrecemos dos confortables apartamentos rurales diseñados y decorados de forma exquisita.
- 02 En nuestro salón o en nuestro porche o jardín, junto a la piscina, podremos charlar de la jornada de *Birdwatching* o planificar la de mañana. Ofrecemos combinaciones de alojamiento con packs fotográficos o de *Birdwatching*.
- 03 Hides fotográficos.
- 04 Desde nuestra casa el *birdwatcher* podrá disfrutar de las aves más emblemáticas de la región con tan sólo un paseo a pie. Estaremos encantados de ayudar a nuestros huéspedes a encontrar aquellas especies de aves que más les interese.



09

CÁCERES

ALOJAMIENTOS

El Casino de Santa Cruz son dos apartamentos que se encuentran en un pequeño pueblo de la provincia de Cáceres, llamado Santa Cruz de la Sierra, a 15 km de Trujillo.

APARTAMENTOS RURALES EL CASINO DE SANTA CRUZ

Plaza de España, 5
10260 - **Santa Cruz de la Sierra**
(+34) 629 586 598
info@elcasinodesantacruz.es
www.elcasinodesantacruz.es

APARTAMENTOS RURALES EL CASINO DE SANTA CRUZ



DESCRIPCIÓN

La casa se encuentra en la misma plaza del pueblo de Santa Cruz de la Sierra, muy cerca de Trujillo, en pleno corazón de Extremadura.

Desde su localización se pueden visitar enclaves como la ciudad de Mérida (70 km.), las ciudades medievales de Cáceres (60 km.) y Trujillo (15 km.) o el parque nacional de Monfragüe (69 km.)

El alojamiento, de piedra y madera, respeta el estilo de su construcción, que data del año 1606. Está formado por dos apartamentos, perfectos para descansar y ponerte en contacto con la naturaleza. Actividades recomendadas: avistamiento de aves, senderismo, bicicleta y equitación.

SERVICIOS

- 01 Posee diferentes rutas cercanas y lugares para la observación de aves.
- 02 Posibilidad de combinar aves y naturaleza con senderismo.
- 03 Habitaciones dobles con calefacción, aire acondicionado y televisión.
- 04 Posibilidad de alquilar la casa completa o los apartamentos por separado.
- 05 Cocina equipada.



10

CÁCERES

ALOJAMIENTOS

Nacimos hace 15 años como alojamiento y restauración en plena naturaleza. Con la sostenibilidad e integración con el medio ambiente como principales objetivos.

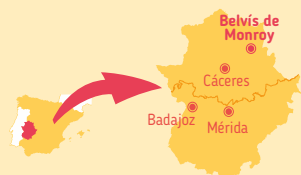

A.R. LA CERCA DEL ALCORNOQUE

Camino de la Jarilla, s/n
10394 - Belvis de Monroy
(+34) 927 575 812 / 654 647 646
info@lacercadelalcornoque.com
www.lacercadelalcornoque.com

APARTAMENTO RURAL LA CERCA DEL ALCORNOQUE



DESCRIPCIÓN

Hace ya más de 20 años, el azar nos trajo a este rincón de Extremadura, recoleto, escondido, bien comunicado. Nos enamoró por su ubicación, sus vistas, sus ondulaciones adornadas de encinas y pájaros, que recordaban a mis abuelos su niñez en la dehesa. Así se fue gestando el centro de turismo rural integrado en la naturaleza que hoy se puede disfrutar. Siendo la biodiversidad de nuestros jardines, el mejor reflejo del éxito de nuestro proyecto. Desde orquídeas silvestres, a multitud de aves nos visitan y comparten nuestro hábitat; rabilargos, abubillas, oropéndolas, abejarucos, mochuelos, autillos...

SERVICIOS

- 01 Realizamos visitas guiadas y ofrecemos los servicios de otros guías y hidas a nuestros huéspedes según necesidades.
- 02 Posibilidad de concertar rutas a caballo y con piraguas con empresas externas.
- 03 4 apartamentos de 1 dormitorio.
1 apartamento de 2 dormitorios.
Posibilidad de añadir plazas en sofá cama para niños o acompañantes bajo suplemento.
- 04 Se alquila por unidades de apartamento.
- 05 Desayunos incluidos que se sirven en el restaurante. Posibilidad de preparar picnic. Servicio de restaurante.



11

CÁCERES

ALOJAMIENTOS

Los Apartamentos Rurales Monfragüe son unos alojamientos rurales donde descansar en un entorno natural.

APARTAMENTO RURAL MONFRAGÜE

Calle Corchito, 27

10694 - Torrejón del Rubio

(+34) 927 455 079 / 699 229 922

contacto@apartamentosmonfrague.es

www.apartamentosmonfrague.es

APARTAMENTOS RURALES MONFRAGÜE



DESCRIPCIÓN

Edificio de nueva construcción, a las afueras del pueblo, en un entorno natural, respetando las normas arquitectónicas de la zona. Se encuentran a 15 km del Parque Nacional de Monfragüe y a menos de una hora de las ciudades de Plasencia, Cáceres y Trujillo.

Cuenta con 4 apartamentos de 2 habitaciones con amplitud, luminosidad y acogedores. También de 2 estudios abuhardillados con las mismas características que los apartamentos.

Dispone de aparcamiento privado.

SERVICIOS

- 01 Información sobre rutas del entorno y lugares de interés ornitológico.
- 02 Con capacidad para 28 personas.
- 03 Apartamentos independientes equipados con todo lo necesario para estancia.



12

CÁCERES

ALOJAMIENTOS

Localizados en el corazón de la provincia de Cáceres.

Privilegiado y estratégico emplazamiento, en pleno Parque de Monfragüe. Te ofrecemos tranquilidad y confort.

APARTAMENTOS RURALES SIERRA DE MONFRAGÜE

Plazuela de Pizarro, 8
10694 - Torrejón El Rubio
(+34) 927 455 205 / 699 729 500
info@sierramonfrague.com
www.sierramonfrague.com

APARTAMENTO RURAL SIERRA DE MONFRAGÜE



DESCRIPCIÓN

Apartamentos localizados en Torrejón El Rubio, puerta de entrada del parque nacional de Monfragüe. Una buena opción para conocer la riqueza natural de Extremadura sin renunciar a todas las comodidades de un alojamiento completo donde sentirse como en casa. Idóneo tanto para parejas, familias o grupos donde elegir destinos turísticos como Guadalupe y Villuercas, Trujillo, Mérida, Cáceres, Alcántara, Sierra de Gata, Valle del Ambroz, Plasencia y Valle del Jerte.

SERVICIOS

- 01 Disponemos de un catalogo de actividades que te ofrece rutas guiadas y observación de aves.
- 02 Disponemos de un catalogo que te ofrece rutas por Monfragüe.
- 03 La situación en la que se encuentran los apartamentos permite disfrutar de las aves haciendo senderismo.
- 04 6 apartamentos con calefacción y aire acondicionado.
- 05 Posibilidad de alquilar todos los apartamentos o por apartamentos para dos personas o cuatro personas.
- 06 Los apartamentos disponen de cocina totalmente equipadas.



13

CÁCERES

ALOJAMIENTOS

Alojamientos que te ayudarán a disfrutar de la naturaleza en Extremadura que ofrecen diferentes servicios de turismo activo.



APTOS. TURÍSTICOS BARBANCHO

Paseo de Extremadura, 5
10190 - **Casar de Cáceres**
(+34) 639 352 727 / 636 251 747
info@apartamentosbarbancho.com
www.apartamentosbarbancho.com

APTO. TURÍSTICO BARBANCHO

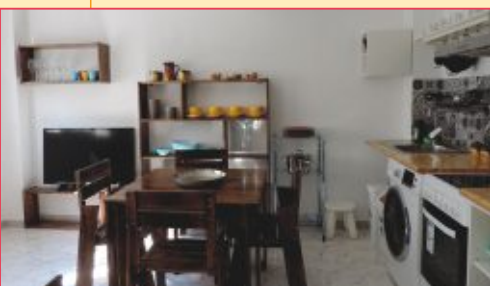

DESCRIPCIÓN

Inauguró su servicio de alojamiento en septiembre de 2012 para satisfacer las necesidades de turistas que viajan en grupo y quieren disfrutar del entorno rural y la naturaleza en Extremadura. Nuestros alojamientos se encuentran en Casar de Cáceres, localidad dedicada a la ganadería originaria de la Torta del Casar, junto a los llanos zona ZEPA, muy frecuentada para el avistamiento de aves. Intentamos promocionar entre nuestros inquilinos las actividades en naturaleza como salidas senderistas, rutas BTT, avistamientos de aves.....así como actividades deportivas al aire libre.

SERVICIOS

- 01 Posee diferentes rutas diseñadas y lugares para la observación de aves.
- 02 Visitas guiadas y rutas a caballo.
- 03 Posibilidad de combinar aves y naturaleza con senderismo. Rutas BTT.
- 04 Apartamentos de tres habitaciones dobles: calefacción y aire acondicionado.
- 05 Se alquilan apartamentos completos.
- 06 Cocina equipada y posibilidad para ofrecer desayunos.
- 07 Posibilidad de alquilar material ornitológico y aguardos.



14

CÁCERES

ALOJAMIENTOS

Los Apartamentos Rincón de la Magdalena *espacio ideal para disfrutar de las AVES en Extremadura y de la Zepa Urbana del cernícalo primilla en Plasencia.*

APARTAMENTOS TURÍSTICOS RINCÓN DE LA MAGDALENA

Rincón de la Magdalena, 1
10600 - Plasencia
(+34) 659 511 307
apartamentos@rincondelamagdalena.com
www.rincondelamagdalena.com

APTO. TURÍSTICO RINCÓN DE LA MAGDALENA



DESCRIPCIÓN

Los Apartamentos Turísticos Rincón de la Magdalena están situados en una antigua casa rehabilitada en el año 2008, en el casco histórico de la ciudad de Plasencia, la vivienda se ha transformado en cinco apartamentos (sin perder la esencia de casa antigua), cuatro de ellos con capacidad para 2/3 personas y el quinto con dos dormitorios y capacidad para 4/6 personas. el número de plazas totales (incluyendo camas supletorias) es de 18 personas. Tiene una decoración sencilla, estilo rustico, y dispone de todo lo necesario para una estancia confortable. Desde el año en que se inauguraron, pertenece al SICTED (Sistema Integral de Calidad Turística en Destino) certificación de calidad que promueve la mejora continua tanto en la prestación del servicio como en las instalaciones, trabajo que se ve reconocido con una muy buena valoración por parte de los clientes en distintas plataformas digitales.

SERVICIOS

- 01 Posee diferentes rutas diseñadas y lugares para la observación de aves. Visitas guiadas por guías locales del Club Birding. Posibilidad de combinar aves y naturaleza con senderismo.
- 02 4 apartamentos dobles con posibilidad de cama supletoria (capacidad 2/3pax.) climatizados. // 1 apartamento con terraza y dos dormitorios con posibilidad de cama supletoria (capacidad 4/6 pax.) climatizados.
- 03 Todos los apartamentos con cocinas equipadas con: vitrocerámica, microondas, nevera, cafetera, tostadora...



15

CÁCERES ALOJAMIENTOS

Naturaleza y confort en el mismo sitio.

CASA RURAL ABUELO MARCIANO

Ctra. CV-562 (Garganta - Jaraíz)
km. 2,2 / Finca Carnáceas
10412 - **Jaraíz de la Vera**
(+34) 690 299 004 / 608 100 905
felixcarretero@telefonica.net
www.casauralabuelomarciano.com

CASA RURAL ABUELO MARCIANO



DESCRIPCIÓN

La casa fue construida a principios del siglo XX (año 1912) para uso inicial de sanatorio o casa de reposo. Antes de su utilización como casa rural fue una casa solariega. Destaca su ubicación al estar situada en medio de dos gargantas (paraje protegido), así como la amplitud de sus salones. El edificio está dentro del término municipal de Garganta de la Olla, pueblo de arquitectura serrana declarado Monumento Histórico Artístico, a 2 km del Monasterio de Yuste y en pleno corazón de la comarca de la Vera.

SERVICIOS

- 01 Rutas para la observación de aves.
- 02 Visitas guiadas.
- 03 Naturaleza y senderismo.
- 04 Casa de alquiler completa (como mínimo 5 habitaciones).
- 05 Cocina equipada, con posibilidad de ofrecer desayuno, comidas y cenas.



16

CÁCERES

ALOJAMIENTOS

Agua Antigua casa rural, dónde la fusión entre naturaleza, modernidad, elegancia y tranquilidad, te invitan al descanso, la meditación y el relax.



CASA RURAL AGUA ANTIGUA

Camino de la Datona, s/n
10696 - Gargüera de la Vera
(+34) 927 760 048 / 656 821 959
info@agua-antigua.es
www.agua-antigua.es



CASA RURAL AGUA ANTIGUA



DESCRIPCIÓN

Es un proyecto innovador en un entorno mágico. Un lugar en el que el buen gusto por lo auténtico te invita a descubrir este paraíso de prados y robles, rodeado de aves y cerca de las estrellas. La casa es silenciosa, salpicada por muebles de diseño que acompañan la arquitectura. Mucho espacio, arte y música. Se respira sosiego y paz. Además, por su localización geográfica, pone a disposición del cliente la posibilidad de conocer las ciudades y los lugares más importantes de Extremadura: La Vera, El Jerte, Monfragüe, Plasencia, Cáceres, Trujillo, Guadalupe, Mérida.

SERVICIOS

- 01 Casa Rural de alquiler íntegro o completo.
- 02 La casa dispone de un salón/comedor con chimenea, 1 aseo, 2 habitaciones dobles, 1 habitación de matrimonio, 3 baños, cocina completamente equipada, sala de lectura, biblioteca...
- 03 Y nuestros exteriores: 30.000 m2 de espacios abiertos en plena naturaleza, con jardín, piscina, estanque, zonas de frutales, huerto ecológico...
- 04 Por la mañana... te encantará el desayuno, repleto de fruta natural y repostería artesana: magdalenas, bizcochos, galletas, y como guinda... un buen café o té.
- 05 En verano... ¡disfruta de nuestra piscina con agua salada! Y si es invierno... la chimenea, el sofá, los ventanales, los paseos, serán tus inestimables compañeros de experiencias.
- 06 Nuestro trato es directo, sincero, amable y personal, disfrutamos con nuestro trabajo.
- 07 Posibilidad de combinar aves y naturaleza con senderismo.



17

CÁCERES

ALOJAMIENTOS

Casa Carvajal es una empresa extremeña formada por un maestro y un biólogo, especializada en ofertar servicios de alojamiento y ornitología desde 2003.



CASA RURAL CARVAJAL

Calle Crucero, 10

10729 - Cabezabellosa

(+34) 927 489 082 / 669 795 310

casacarvajal@yahoo.es

www.extremadurabirding.com

CASA RURAL CARVAJAL

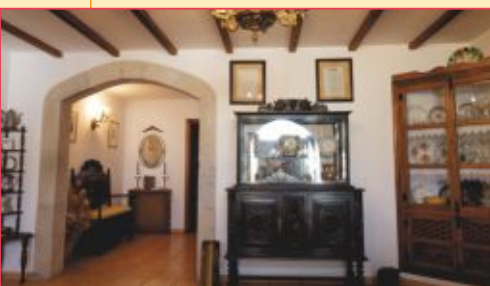

DESCRIPCIÓN

Casa Carvajal es un edificio histórico del siglo XVI, perteneció a la familia Carvajal y Girón, una de las más preponderantes de la nobleza placentina de la época; localizada en Cabezabellosa, un apacible y bello pueblo montañoso debido a su agradable climatología. Esta casa fue completamente rehabilitada en 1998, respetándose su conservación, empleando para ello materiales nobles, como piedra y madera. Fue instituida como casa rural en el 2003, año en el que comenzamos a ofrecer nuestros servicios. Fácil acceso a la autovía A-66, muy cómodo para acceder tanto las diferentes áreas de birding como las ciudades históricas de Extremadura.

SERVICIOS

- 01** 4 habitaciones dobles climatizadas. Posibilidad de alquilar la casa rural completa o por habitaciones.
- 02** Cocina equipada a disposición de nuestros clientes (ofrecemos desayunos).
- 03** Ofertamos diferentes rutas diseñadas para la observación de aves.
- 04** Posibilidad de combinar aves y naturaleza con senderismo.
- 05** Terraza panorámica con variedad de especies de aves.
- 06** Visitas guiadas de ornitología con guía especializado.



18

CÁCERES

ALOJAMIENTOS

Alojamiento rural ubicado en Villarreal de San Carlos, la única población dentro del Parque Nacional de Monfragüe, donde se encuentra el Centro de Atención y Recepción de Visitantes del Parque Nacional.



CASA RURAL EL CABRERÍN

Calle Villarreal, 3

10695 - Villarreal de San Carlos

(+34) 927 199 002 / 927 199 191

info@monfraguerural.com

www.monfraguerural.com

CASA RURAL EL CABRERÍN



DESCRIPCIÓN

Empresa familiar que gestiona dos alojamientos rurales, la casa rural Monfragüe y la casa rural El Cabrerín ambos situados en la pequeña aldea de Villarreal de San Carlos, la única población ubicada en el interior del parque nacional de Monfragüe. Nuestros alojamientos han sido cuidadosamente rehabilitados y decorados para el disfrute de nuestros clientes. Disponen de un espacio con información sobre la región.

Ofrecemos servicio de comidas en nuestro restaurante próximo al alojamiento pero si lo prefieres puedes utilizar la pequeña cocina que dispone El Cabrerín. Monfragüe es uno de los mejores lugares de Europa para observar rapaces pero además en menos de una hora se pueden visitar otras áreas de interés como el Embalse de Arrocampo o los llanos de Trujillo y Cáceres.

SERVICIOS

- 01 4 habitaciones dobles con calefacción y aire acondicionado. Posibilidad de alquilar la casa completa por habitaciones.
- 02 Desayuno incluido en el precio. Posibilidad de alquilar bicicletas eléctricas para recorrer el parque nacional.
- 03 Precio especial para estancias de más de tres noches. Servicio de restauración. Posibilidad de preparar picnic para llevar.
- 04 Privilegiado entorno con rutas señalizadas y lugares para practicar senderismo, ciclismo y observación de aves.
- 05 Ubicación estratégica para visitar el parque nacional de Monfragüe así como otras áreas de interés como el embalse de Arrocampo o los llanos situadas entre Trujillo y Cáceres.



19

CÁCERES

ALOJAMIENTOS

Bienvenidos a la Casa Rural El Recuerdo, somos Claudia y Martin Kelsey, en nuestro hogar le ofrecemos la infraestructura y los servicios necesarios para ayudarle a disfrutar Extremadura, su avifauna y su naturaleza.

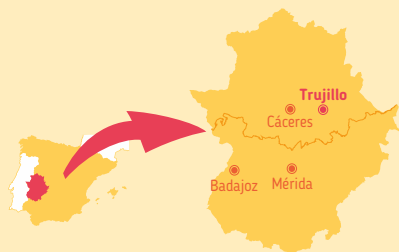

CASA RURAL EL RECUERDO

Calle Aguaperal, 8
10200 - Pago de San Clemente
(+34) 927 319 349 / 609 684 719
info@casaruralelrecuerdo.com
www.casaruralelrecuerdo.com

CASA RURAL EL RECUERDO



DESCRIPCIÓN

La Casa Rural El Recuerdo se encuentra cerca de Trujillo, uno de los lugares preferidos por los observadores de aves para alojarse en Extremadura. El servicio es personalizado y con información actualizada.

Martin (uno de los más experimentados observadores de aves de Extremadura) puede llevarle a disfrutar aún más de la experiencia de observar aves. Nos adaptamos a las diferentes necesidades tanto de principiantes como de los más experimentados, en especial a aquellos que quieren hacer salidas por su propia cuenta. Los horarios de las comidas son flexibles, con desayunos tipo buffet y cenas caseras usando ingredientes locales incluyendo verduras orgánicas y aceite de oliva de nuestro olivar. La casa es de arquitectura tradicional, restaurada conservando su estructura de piedra, los suelos de azulejos y techos abovedados.

SERVICIOS

- 01** Ofrecemos rutas ornitológicas y de senderismo.
- 02** Tenemos 6 habitaciones dobles con calefacción y aire acondicionado. Ofrecemos desayunos, cenas y bocadillos para llevar al campo (opciones para vegetarianos y celiacos).
- 03** Contamos con una sala con chimenea y una biblioteca con información ornitológica y de naturaleza de la zona. Más de 120 especies de aves han sido registradas en nuestro jardín.



20

CÁCERES

ALOJAMIENTOS

Alojamiento rural situado a 14km de Trujillo, Extremadura. Antiguo cortijo formado por 11 habitaciones y 2 suites, rodeadas de amplios jardines y piscina.



CASA RURAL FINCA SANTA MARTA

Pago de San Clemente, s/n
EX-208, Km 89.3
10200 - **Trujillo**
(+34) 927 319 203 / 658 914 355
reservas@fincasantamarta.es
www.fincasantamarta.es

CASA RURAL FINCA SANTA MARTA



DESCRIPCIÓN

Finca Santa Marta es la primera casa rural que se abrió en Extremadura.

Se compone de dos típicos "lagares", construidos en el siglo XIX, rodeados de 30 has. de olivares, viñedos y almendros.

Está a 14 km de Trujillo, a medio camino entre Madrid - Lisboa. Decoradas con elegancia rústica, de diferentes tamaños, con camas confortables y muebles de estilo hogareño, las 11 habitaciones dobles, y dos suites cada una con su baño/ducha y calefacción central y a/c, se dividen entre distintas unidades del complejo de la Finca.

Ideal para descansar en los espacios ajardinados y buscar el frescor de la piscina.

SERVICIOS

- 01 Se pueden hacer diferentes rutas desde la Finca, rutas en bici, observación de aves.
- 02 11 habitaciones dobles y dos suites. Posibilidad de alquilar la casa rural completa o por habitaciones.
- 03 Rutas a caballo a 30min de la Finca.
- 04 Desayuno incluido. Wifi gratis.
- 05 Aceptamos perros



21

CÁCERES

ALOJAMIENTOS

La Bodega del Herrador, casa rural donde Jesús y Tere les harán sentir como en casa. Lugar tranquilo y acogedor con comida casera.



CASA RURAL LA BODEGA DEL HERRADOR

Avda. Constitución, 43

10194 - Monroy

(+34) 927 280 123 / 663 088 485

labodegadelherrador@yahoo.es

www.labodegadelherrador.com

CASA RURAL LA BODEGA DEL HERRADOR



DESCRIPCIÓN

La Bodega del Herrador es una antigua bodega construida en 1900 y restaurada y abierta como casa rural en el año 2000.

En su restauración se han utilizado todos los materiales de la misma, madera, piedra y ladrillos. La decoración es de ambiente rústico, procurando que sea confortable y acogedora. Dispone de restaurante y jardín donde se sirven desayunos, comidas y cenas. Está bien situada para hacer turismo de naturaleza y cultural, se puede hacer senderismo y pasear por el parque natural de Monfragüe, además se pueden visitar Cáceres, Trujillo, Mérida o Guadalupe.

SERVICIOS

- 01** Consta de 6 habitaciones dobles climatizadas con baño y televisión.
- 03** Ofrece desayunos variados, incluidos en el precio de la habitación.
- 04** Dispone de restaurante, se sirven comidas y cenas.
- 05** Terraza ajardinada
- 06** Posee lugares para la observación de aves.
- 07** Posibilidad de combinar aves y naturaleza con rutas de senderismo.



22

CÁCERES

ALOJAMIENTOS

En La Dehesa de Campo Viejo encontrará un lugar ideal para alejarse del mundanal ruido y los problemas cotidianos.



CASA RURAL LA DEHESA DE CAMPO VIEJO

Carretera CC-85, Km. 2
10269 - Robledillo de Trujillo
(+34) 627 939 067
ladehesadecampoviejo@gmail.com
www.ladehesadecampoviejo.com

CASA RURAL LA DEHESA DE CAMPO VIEJO



DESCRIPCIÓN

En La Dehesa de Campo Viejo encontrará un lugar ideal para alejarse del mundanal ruido y los problemas cotidianos.

Rodeado de hermosos paisajes y naturaleza en estado puro, déjese llevar por fantásticos paseos al atardecer. Una gran oferta de actividades para disfrutar de la mejor de sus estancias en nuestro alojamiento rural. Casa rural de una sola planta con espacios amplios y luminosos que contrasta con un exterior de estilo campestre integrado con el entorno. Toda abierta al exterior, con un patio interior central, de 36 m², con claraboya de 4x4 m, que permite ver el cielo.

SERVICIOS

- 01** 4 habitaciones dobles con baño completo (2 camas individuales o 1 de matrimonio) y con posibilidad de cama supletoria y una habitación individual, con lavabo compartido, con posibilidad de ser triple. Disponemos de 2 cunas para bebé.
- 02** Salón de 42 m² con chimenea y amplios ventanales que permiten disfrutar de bellas vistas de la dehesa, con TV y DVD. Cocina equipada.
- 03** Disponemos de juguetes para los niños y de mucho espacio alrededor de la casa para disfrutarlos.
- 05** La piscina, pensando en la seguridad de los niños, está totalmente vallado y con doble puerta.
- 06** La casa dispone de un moderno sistema de energía renovable (geotermia) basada en el intercambio de temperatura con el subsuelo.



23

CÁCERES

ALOJAMIENTOS

Casa Rural Las Canteras es un alojamiento de calidad especializada en la observación de aves, situada en Trujillo, dentro de una ZEPA.



CASA RURAL LAS CANTERAS

Ctra. CV-128, Km. 6
10200 - Trujillo
(+34) 609 861 315
canteras@casarural.net
www.casarural.net

CASA RURAL LAS CANTERAS



DESCRIPCIÓN

La casa rural Las Canteras está ubicada a 12 Km. del casco urbano de Trujillo, en Cáceres. Es una casa rural fuera de lo común, por su morfología, por su situación privilegiada, por sus comunicaciones, que hacen de este lugar el sitio perfecto para descansar y realizar actividades al aire libre con toda la familia.

Los aficionados a la observación de aves podrán observar ejemplares de buitre negro, cigüeña negra, aguililla imperial, avutarda, etc. Todas ellas visibles en el entorno de nuestra casa y en las numerosas reservas naturales que existen alrededor de la misma.

SERVICIOS

- 01 Rutas diseñadas y lugares para la observación de aves.
- 03 Visitas guiadas.
- 04 Posibilidad de combinar aves y naturaleza con senderismo.
- 05 14 habitaciones dobles con calefacción.
- 06 Posibilidad de alquilar la casa rural completa o por habitaciones.



24

CÁCERES

ALOJAMIENTOS

Alojamiento rural ubicado en Villarreal de San Carlos, la única población dentro del Parque Nacional de Monfragüe, desde donde parten todos los itinerarios que recorren este espacio natural.



CASA RURAL MONFRAGÜE

Calle Villarreal, 15
10695 - Villarreal de San Carlos
(+34) 927 199 002 / 927 199 191
info@monfraguerural.com
www.monfraguerural.com

CASA RURAL MONFRAGÜE



DESCRIPCIÓN

Empresa familiar que gestiona dos alojamientos rurales, la casa rural Monfragüe y la casa rural El Cabrerín ambos situados en la pequeña aldea de Villarreal de San Carlos, la única población ubicada en el interior del parque nacional de Monfragüe. Aquí se encuentra el Centro de Recepción y Acogida de Visitantes y desde aquí parten todos los itinerarios, a pie o en coche, que recorren el parque nacional. Nuestros alojamientos han sido cuidadosamente rehabilitados y decorados para el disfrute de nuestros clientes. Disponen de un espacio con información sobre la región. Monfragüe es uno de los mejores lugares de Europa para observar rapaces pero además en menos de una hora se pueden visitar otras áreas de interés como el Embalse de Arrocampo o los llanos de Trujillo y Cáceres, ciudades medievales al igual que Plasencia.

SERVICIOS

- 01** 7 habitaciones dobles con calefacción y aire acondicionado. Posibilidad de alquilar la casa rural completa o por habitaciones.
- 02** Desayuno incluido. Precio especial para estancias de más de tres noches.
- 03** Servicio de restauración. Posibilidad de preparar picnic para llevar.
- 04** Privilegiado entorno con rutas señalizadas y lugares para practicar senderismo, ciclismo y observación de aves. Posibilidad de alquilar bicicletas eléctricas para recorrer el parque nacional.
- 05** Ubicación estratégica para visitar el parque nacional de Monfragüe así como otras áreas de interés como el embalse de Arrocampo o los llanos situadas entre Trujillo y Cáceres.



25

CÁCERES

ALOJAMIENTOS

Una casa de huéspedes en el centro de Cañamero, decorada por el artista local Antonio Martín. Desayuno incluido.



CASA RURAL EL TALLER DE BENITO

Calle Alcornocal, 2
10136 - Cañamero
(+34) 927 369 207 / 646 951 533
contacto@lacarpinteriacaceres.com
www.eltallerdebenito.com

CASA RURAL EL TALLER DE BENITO



DESCRIPCIÓN

Antiguo taller de carpintería en el corazón de Cañamero reconvertido en una casa moderna, amplia y bien iluminada.

Está situada dentro del Geoparque Villuercas Ibores Jara y de lugares para la observación de aves como los Llanos de Trujillo, los arrozales de las Vegas Altas y el Parque Nacional de Monfragüe.

La casa tradicional, terminada en madera, tiene habitaciones luminosas y una sala de estar con TV y chimenea. La cocina está equipada con horno y microondas.

SERVICIOS

- 01 Cuatro habitaciones dobles con baño. Calefacción y aire acondicionado.
- 02 Sala de estar amplia.
- 03 Cocina.
- 04 Lavadora y secadora.
- 05 Servicio de limpieza.
- 06 Servicio de cafetería.



26

CÁCERES

ALOJAMIENTOS

Familiar, acogedor y servicial. Palabras con las que nos describen los viajeros desde 1929.



HOSTAL - RESTAURANTE EMILIA

Plaza del Campillo, 28

10200 - Trujillo

(+34) 927 32 00 83

hostal@laemilia.com

www.laemilia.com

HOSTAL LA EMILIA



DESCRIPCIÓN

Casa fundada en 1929, totalmente restaurada respetando las características arquitectónicas de origen, nuestras habitaciones están decoradas con sencillez y funcionalidad. Además, puede detenerse en nuestra cafetería, o bien pasar al comedor para disfrutar de nuestra cocina típica. No encontrará mejor punto de partida que nuestro acogedor hostel para conocer las tres ciudades extremeñas Patrimonio de la Humanidad: Mérida, Cáceres y Guadalupe, pasear por el casco antiguo de Trujillo o visitar el Parque Nacional de Monfragüe.

SERVICIOS

- 01 10 habitaciones (dobles y sencillas), completamente equipadas: televisor, aire acondicionado, etc.
- 02 Servicio de cafetería.
- 03 Restaurante con cocina tradicional.
- 04 Servicio WiFi en todo el establecimiento.
- 05 Salón disponible para comidas y reuniones de grupo.
- 06 Patio interior y terraza exterior.



27

CÁCERES

ALOJAMIENTOS

La mejor sede para la observación de aves en Extremadura. Un lugar excelente para los amantes de la ornitología, situada a 10 km de Trujillo y cerca de todas las zonas de observación de aves más importantes de Extremadura.



HOTEL RURAL VIÑA LAS TORRES

Ctra. EX-208, Km 87,6
(Camino Buenavista)
10200 - Trujillo / (+34) 927 319 350
info@vinalastorres.com
www.vinalastorres.com

HOTEL RURAL VIÑA LAS TORRES



DESCRIPCIÓN

Viña Las Torres es una casa señorial cuyo interior ha sido completamente reformado para dotarlo de un ambiente cálido y confortable. Nuestra casa cuenta con 8 habitaciones, distribuidas entre la casa principal, la torre anexa y el caserón, cada una de ellas con un toque particular. Especializados en recibir birdwatchers de todo el mundo, con la atención específica de este tipo de turista: desayunos y cenas servidas muy temprano, pic-nic para tomar en el campo, etc. Viña Las Torres ofrece tranquilidad y naturaleza, sin olvidar las comodidades que un viajero de hoy en día se merece. Perfecto cuartel general para visitar Trujillo, Guadalupe, Cáceres, Mérida y el Parque Nacional de Monfragüe.

SERVICIOS

- 01 Casa rural por habitaciones. Con atención directa y personal. 8 habitaciones dobles con calefacción y aire acondicionado.
- 02 Salón común con chimenea para reuniones, charlas, etc.
- 03 Posibilidad de desayunos, cenas, etc.
- 04 Posibilidad de ver más de 90 especies de aves alrededor de la casa rural.
- 05 Piscina y pista de tenis (gratuito).
- 06 Acceso wifi en zonas comunes y habitaciones (gratuito). No está permitido fumar.



Socios del Club
Birding in Extremadura

**GUÍAS
ESPECIALIZADOS Y
OTROS SERVICIOS
BIRDING**



- EXTREMADURA BIRDS & WINE TOURS
- ECOTUREX
- NATURALEZA DEL SUR
- WILDROOTS EXTREMADURA
- BIRDING EXTREMADURA
- BIRDING EXTREMADURA CENTER
- BIRDING HOLIDAYS
- BIRDING NATURALEZA
- EN RUTA: RUTAS POR MONFRAGÜE
- GEOTURISMO EN LAS VILLUERCAS
- HIDE PHOTO EXTREMADURA
- IBERIAN NATURE
- MONFRAGÜE NATURAL ECOTURISMO
- MONFRAGÜE TREASURES
- MONFRAGÜE VIVO
- NATURE PHOTO TOURS SPAIN
- NATURS
- PHOTO RAPTORS
- RUTAS POR EXTREMADURA
- SPAINBIRDS NATURE TOURS

www.birdinginextremadura.com

28

BADAJOZ

GUÍAS
ESPECIALIZADOS Y
OTROS SERVICIOS
BIRDING

En Extremadura Birds & Wines Tours estamos especializados en combinar enoturismo con turismo de observación de aves.



EXTREMADURA BIRDS & WINES TOURS

06200 - Almendralejo
(+34) 656 837 943
info@cataconcati.es
www.cataconcati.es

EXTREMADURA BIRDS & WINE TOURS



DESCRIPCIÓN

¿Quieres formar parte de un exclusivo tour para adentrarte en la cultura, naturaleza, gastronomía y vino en Extremadura?

Te invitamos a participar en este apasionante viaje al mundo del vino y al avistamiento de pájaros más auténtico, acompañado por un sumiller profesional y un guía ornitológico que te guiarán y mostrarán las bondades de una ruta donde descubrirás uno de los rincones más sorprendentes de la Ruta del Vino Ribera del Guadiana.

Saca al descubridor que llevas dentro y únete a esta experiencia que pondrá a prueba tus sentidos.

SERVICIOS

- 01 Ofrecemos diferentes rutas diseñadas para la observación de aves, desde ciudades como Mérida o Almendralejo, bodegas, viñedos, sierras, ...
- 02 Visitas guiadas por sumiller a bodega.
- 03 Posibilidad de combinar aves y naturaleza con enoturismo.
- 04 Transporte en vehículo.
- 05 Catas de vinos y cavas extremeños.
- 06 Especializados en la zona de Tierra de Barros - Río Matachel.

IDIOMAS:



29

BADAJOZ

GUÍAS
ESPECIALIZADOS Y
OTROS SERVICIOS
BIRDING

Ecoturex se especializa en guiar viajes en Extremadura para los aficionados a la observación de aves y los amantes de la naturaleza.



ECOTUREX

Calle Sierra de La Lamparona, 3
06518 - La Codoseña
(+34) 924 404 473 / 676 429 013
info@ecoturex.es

www.ecoturex.es

ECOTUREX



DESCRIPCIÓN

Godfried reside desde el año 1994 en Extremadura, donde fundó ECOTUREX. Fue uno de los primeros guías especializados en observación de aves de la región.

Godfried es un guía amable que encuentra gran satisfacción en compartir sus amplios conocimientos y experiencia con la gente.

Conoce muy bien la geografía de Extremadura y otras zonas de observación de aves en España.

SERVICIOS

- 01** Para agencias de viajes especializados, así como para las personas particulares.
- 02** Desde excursiones de un día a viajes de una semana.
- 03** Hechas a medida, servicio a la carta.
- 04** Preferentemente pequeños grupos, parejas, individuales.
- 05** En holandés, inglés o español.
- 06** Posibilidad de combinar aves y naturaleza con senderismo, cultura y gastronomía.

IDIOMAS:



30

BADAJOS

GUÍAS
ESPECIALIZADOS Y
OTROS SERVICIOS
BIRDING

Las personas que integramos esta empresa trabajamos para que cualquiera pueda ver, sentir y tener la naturaleza de Extremadura.



NATURALEZA DEL SUR

Cortijo Las Peralas, 3 (Apto. 360)
06300 - Zafra
(+34) 924 553 255 / 659 316 674
naturalezadelsur@gmail.com
www.naturalezadelsur.com

NATURALEZA DEL SUR



DESCRIPCIÓN

Se crea en el año 2010 con varios objetivos: el apoyo a otras empresas, la pasión por mostrar el entorno natural y la necesidad de unir distintas disciplinas y profesionales de cada una de ellas. Los distintos componentes que prestan sus servicios para ella, están especializados y cuentan con una amplia carrera profesional. Siendo conocedores del medio natural y teniendo una amplia formación en todas las actividades que realizamos, además de una gran experiencia en el trato con los clientes. Su especialización y los distintos trabajos desarrollados, han posibilitado su gran conocimiento del territorio extremeño y otras zonas de España y Portugal.

SERVICIOS

- 01 Diferentes rutas diseñadas y lugares para la observación de aves.
- 02 Visitas patrimoniales guiadas.
- 03 Posibilidad de combinar aves y naturaleza con senderismo y patrimonio.
- 04 Rutas para realizar fotografía y observación de aves.
- 05 Servicios auxiliares a guías: alquiler de material óptico, montaje y apoyo a tours, vehículos, hides, etc.
- 07 Rutas observación, fotografía y/o filmación con autocaravana.
- 06 Observación de aves desde kayaks y tours botánicos.

IDIOMAS:



SERVICIOS:



31

BADAJOZ

GUÍAS
ESPECIALIZADOS Y
OTROS SERVICIOS
BIRDING

Wildroots Extremadura es una empresa formada por expertos naturalistas extremeños que ofrece el servicio de guías de turismo ornitológico y de naturaleza.



WILDROOTS EXTREMADURA

Calle Riobamba, 7
06480 - Montijo
(+34) 645 892 938
wildrootsextremadura@gmail.com
www.wildrootsextremadura.com

WILDROOTS EXTREMADURA



DESCRIPCIÓN

Wildroots Extremadura comenzó en el año 2016. José Luis Bautista, representante y guía principal de la empresa, es Ingeniero Forestal y del Medio Natural con una experiencia de más de 10 años observando la fauna y flora de Extremadura, especialmente aves, colaborando y trabajando en numerosos estudios y censos. José Luis es un guía cercano con una visión técnica y divulgativa de naturaleza, que intenta transmitir a sus clientes la importancia de la conservación de la naturaleza a través de las rutas guiadas y talleres de formación. Conoce perfectamente la geografía de Extremadura, con especial cariño a su provincia, Badajoz.

SERVICIOS

- 01 Posee diferentes rutas diseñadas y lugares para la observación de aves. Rutas guiadas, talleres de formación y estudios de biodiversidad.
- 02 Rutas en 4x4, a pie o la combinación de ambas.
- 03 Ofrece el servicio de guía y las herramientas necesarias para la actividad (Telescopio terrestre, prismáticos, guías de campo, material didáctico, transporte en 4x4, posibilidad de picnic, seguro de R.C., etc.
- 04 Rutas y actividades diseñadas y adaptadas según requerimiento de los clientes.

IDIOMAS:



SERVICIOS:



32

CÁCERES

GUÍAS
ESPECIALIZADOS Y
OTROS SERVICIOS
BIRDING

*Birding
Extremadura
ofrece tours y
rutas privadas en
el corazón de
uno de los
mejores sitios de
Europa para el
avistamiento de
aves.*



BIRDING EXTREMADURA

Calle Aguaperal, 8
10200 - (Pago San Clemente) **Trujillo**
(+34) 927 319 349 | 609 684 719
info@birdingextremadura.com
www.birdingextremadura.com

BIRDING EXTREMADURA



DESCRIPCIÓN

Martin Kelsey OBE es un aficionado al avistamiento de aves desde hace más de 45 años. Ha observado aves en muchos lugares del mundo, y desde su primera visita a Extremadura en 1992 quedó impresionado por la gran variedad y riqueza de la avifauna del lugar. Desde el 2004, ya como residente en Extremadura, ha ido compartiendo sus conocimientos y mostrando a sus clientes de todas partes del mundo la belleza de Extremadura.

La mayoría de los grupos son realizados en grupos pequeños entre 2-4 personas con la idea de garantizar un trato personal para satisfacer las expectativas de los clientes. Junto con su esposa e hijo ofrecen también alojamiento, en la denominada Casa Rural El Recuerdo.

SERVICIOS

- 01 Posee diferentes rutas diseñadas para la observación de aves.
- 02 Posibilidad de combinar aves y naturaleza con senderismo.
- 03 Ofrecemos alojamiento.
- 04 Tamaño de grupos: entre 1 y 8 (max.).

SERVICIOS:



IDIOMAS:



33

CÁCERES

GUÍAS
ESPECIALIZADOS Y
OTROS SERVICIOS
BIRDING

Es un proyecto que nace con la idea de prestar a sus clientes los servicios de guía y apoyo a la fotografía de la naturaleza, desde la sostenibilidad y la conservación del medio natural.

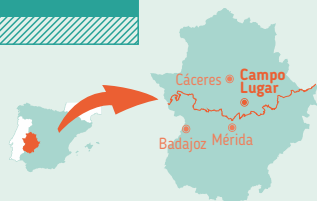

BIRDING EXTREMADURA CENTER

Calle San Juan, 11

10134 - Campo Lugar

(+34) 610 510 467 info@elelanio.com

www.birdingextremaduracenter.com

BIRDING EXTREMADURA CENTER



DESCRIPCIÓN

Birding Extremadura Center (BEC) nace como iniciativa de Antonio Calvo, Ingeniero de Telecomunicación, que tras años de experiencia en el sector decide dejar su carrera profesional para dedicarse a lo que más le gusta y durante gran parte de su vida dedicó su tiempo libre: la observación, fotografía y conservación de la naturaleza. Antonio es nativo de Extremadura y conoce a la perfección desde niño la zona de campo en la que desarrolla su actividad, Vegas Altas, Llanos de Campo Lugar y de Trujillo/Santa Marta y Parque Nacional de Monfragüe. El entusiasmo de Antonio garantiza unas jornadas de pajareo y/o fotografía muy entretenidos y fructíferos. Su compromiso con la conservación del medio natural le lleva a participar en varios programas de seguimiento y protección de aves, a intentar reducir emisiones de CO₂, ofertando rutas a pie o en bicicleta y compensar la huella de carbono que en sus rutas en coche realice.

SERVICIOS

- 01** Rutas ornitológicas guiadas para grupos reducidos.
Rutas fotográficas guiadas.
- 02** Consultoría y asesoramiento sobre birding a empresas hoteleras/agencias de viajes, así como servicios de guía.
- 03** Con el objetivo de reducir la huella de carbono ofrecemos la posibilidad de realizar a pie o en bicicleta varias rutas.
- 04** Participación activa de acompañamiento en programas de conservación en los que participamos. Hides asistidos para esteparias, primilla y carraca.

IDIOMAS:  

34

CÁCERES

GUÍAS
ESPECIALIZADOS Y
OTROS SERVICIOS
BIRDING

Birding Holidays es una empresa extremeña que realiza rutas guiadas de ornitología y naturaleza adaptadas a todos los niveles de experiencia.



BIRDING HOLIDAYS

Calle Navaconcejo, 16
10600 - Plasencia
(+34) 669 795 310 / 927 415 512
extremadurabirding@yahoo.es
www.extremadurabirding.com

BIRDING HOLIDAYS



DESCRIPCIÓN

Birding Holidays es una empresa especializada en turismo ornitológico y de naturaleza. Ricardo Montero, representante principal de la empresa, miembro de GUIDEX (Asociación Extremeña de guías profesionales y naturaleza) fue uno de los promotores de la observación de aves en Extremadura. Experimentado guía local, está comprometido con la conservación de la naturaleza y encuentra gran satisfacción en compartir su conocimiento sobre el patrimonio natural. Las rutas siempre transcurren de manera divertida, respetuosa y dinámica. Nuestro objetivo es asegurarle ver y fotografiar: magníficas aves, vida salvaje, orientarle en la identificación, transmitirle conocimientos sobre comportamiento, migración y estado de conservación.

SERVICIOS

- 01 Ofrecemos diferentes rutas diseñadas para la observación de aves y actividades relacionadas con la fotografía.
- 02 Nos adaptamos a todos los niveles de experiencia.
- 03 Grupos reducidos. Posibilidad de combinar aves y naturaleza con senderismo.
- 04 Rutas diseñadas según las preferencias de cada cliente.
- 05 Realizamos rutas también fuera de Extremadura.

SERVICIOS:



IDIOMAS:



35

CÁCERES

GUÍAS
ESPECIALIZADOS Y
OTROS SERVICIOS
BIRDING

En Birding Naturaleza queremos que descubras el rico patrimonio natural del norte de Extremadura de la mano de guías locales, excelentes conocedores de la fauna y flora que nos rodea.



BIRDING NATURALEZA

Travesía San Isidoro, 2
10600 - Plasencia
(+34) 679 963 368
info@birdingnaturaleza.com
www.birdingnaturaleza.com

BIRDING NATURALEZA



DESCRIPCIÓN

Somos una empresa de guías ornitológicos y de naturaleza del norte de Extremadura comprometidos con la conservación del medio ambiente y el desarrollo sostenible.

La pasión e ilusión con la que cada día salimos al campo son nuestros principales valores, con los que esperamos poder contagiarte nuestro amor y respeto por la naturaleza.

Realizamos rutas ornitológicas y de naturaleza en los principales espacios naturales norte-extremeños: Parque Nacional de Monfragüe y Reserva de la Biosfera, Llanos de Cáceres, embalse de Arrocampo, La Vera y Gredos, Sierra de Gata y las Hurdes, Valle del Ambroz y Tierras de Granadilla.

SERVICIOS

- 01** Rutas en los principales espacios naturales del norte de Extremadura.
- 02** Rutas adaptadas a todos los niveles, desde iniciación hasta personas con unos conocimientos más avanzados.
- 03** Ofrecemos rutas de observación de fauna y flora de distinta duración. Media jornada, jornada completa o varios días.
- 04** Combinamos rutas senderistas con la observación de fauna y flora. ¿Qué mejor forma de conocer nuestro patrimonio natural?

IDIOMAS: 

36

CÁCERES

GUÍAS
ESPECIALIZADOS Y
OTROS SERVICIOS
BIRDING

Empresa fundada en 2001, entregada a mostrar las riquezas naturales del Norte de Extremadura.



EN RUTA: RUTAS POR MONFRAGÜE

Calle San Blas, 6
10680 - Malpartida de Plasencia
(+34) 605 898 154 / 605 940 878
contacto@rutaspormonfrague.com
www.rutaspormonfrague.com

EN RUTA: RUTAS POR MONFRAGÜE



DESCRIPCIÓN

Rutas por Monfragüe se creó para mostrar las riquezas naturales y sobre todo faunísticas de la Provincia de Cáceres. Una de las primeras empresas de actividades reconocidas por la Junta de Extremadura, nuestros años en el sector y experiencia nos avalan.

Nuestros guías son todos gentes de la zona, con una gran capacidad para poder mostrar y localizar todo tipo de aves en el entorno.

Cada día nos formamos en el sector para dar una mayor calidad y comprometernos con nuestro trabajo de forma profesional.

SERVICIOS

- 01 Rutas de observación y fotografía de aves, ya pre-diseñadas o diseñadas a gusto del cliente.
- 02 Rutas guiadas en vehículos y rutas de senderismo.
- 03 Posibilidad de combinar aves y naturaleza con senderismo.
- 04 Disponemos de colaboración directa con distintos alojamientos adaptados a ornitólogos.
- 05 Alquiler de equipos y material óptico y fotográfico.

SERVICIOS:



IDIOMAS:



37

CÁCERES

GUÍAS
ESPECIALIZADOS Y
OTROS SERVICIOS
BIRDING

Geoturismo en las Villuercas es una joven empresa especializada en la Movilidad Sostenible, Turismo de Naturaleza y Geoturismo.



GEOTURISMO EN LAS VILLUERCAS

Calle Hernán Cortés, s/n
10137 - Alía
(+34) 608 466 280
rumboalavilluercas@yahoo.es
www.geoturismoenlasvilluercas.com

GEOTURISMO EN LAS VILLUERCAS



DESCRIPCIÓN

Geoturismo en las Villuercas es una empresa de reciente creación, siendo su ámbito de actuación el Geoparque Villuercas, Ibores y Jara. Viktor Guillén y Eugenia Martín son expertos conocedores del Geoparque, su fauna y su flora, y de los mejores sitios para observar aves en la zona.

Disponemos de una de las más novedosas propuestas de movilidad sostenible. El impacto ambiental de nuestros eco-vehículos es nulo, a la hora de su funcionamiento, no emiten CO₂, ni contaminación sonora y tampoco generan residuos.

SERVICIOS

- 01 Posee diferentes rutas diseñadas y lugares para la observación de aves.
- 02 Visitas guiadas y rutas en eco-vehículos.
- 03 Posibilidad de combinar aves y naturaleza con senderismo y bicicletas.
- 04 Rutas especiales para observar aves y el Geoparque Villuercas, Ibores y Jara.
- 05 Rutas Mixtas: 4x4, senderismo, aves.

SERVICIOS:



IDIOMAS:



38

CÁCERES

GUÍAS
ESPECIALIZADOS Y
OTROS SERVICIOS
BIRDING

*Foto hides en
Extremadura
cerca del Parque
Nacional de
Monfragüe.
¡Mejores
especies, mejores
hides, mejores
precios!*



HIDE PHOTO EXTREMADURA
10137 - Cáceres
(+34) 655 927 434 / 655 048 033
hidephotoextremadura@live.com
www.hidephotoextremadura.com

HIDE PHOTO EXTREMADURA



SERVICIOS

01 Hide Águila Azor Perdicera
En Santiago del Campo, muy cerca del río Almonte está ubicado nuestro hide Bonelli's eagle, en el territorio de unas águilas perdiceras donde poder hacer excelentes fotografías con los mejores fondos.

02 Hide El Peñón, aves carroñeras
(Temporalidad todo el año)
El hide El Peñón marca la diferencia por su escenario, porque disponemos los cebos para hacer fotos diferentes. No buscamos carroñadas, sino las mejores fotos de aves carroñeras. Instalado en Santiago del Campo, las aves carroñeras abundan por los alrededores, acudiendo sin tardanza a los aportes de **Hide Photo Extremadura**, poniéndose así al alcance de objetivos.

03 Hide Nigra, Cigüeña negra
Hide muy exclusivo, seguramente único en España. El hide se encuentra ubicado en una finca privada en un pequeño pantano donde ciconias, ardeidas y otras especies de acuáticas se reúnen en busca de alimento. El porcentaje de avistamiento de la cigüeña negra es del 95%, además se pueden hacer fotos con toda facilidad de cigüeña blanca, garza real, martín pescador, andarríos, etc.

39

CÁCERES

GUÍAS
ESPECIALIZADOS Y
OTROS SERVICIOS
BIRDING

Iberian Nature ofrece un servicio de guías especializados en ornitología, naturaleza y fotografía. Desde 2005 mostrando lo mejor de Extremadura, combinando experiencia y calidad.



IBERIAN NATURE

Calle Ruanaes, 4
10200 - Trujillo
(+34) 676 784 221
info@iberian-nature.com
www.iberian-nature.com

IBERIAN NATURE



DESCRIPCIÓN

Es una empresa ubicada en Extremadura desde 2005. Jesús Porras es su promotor y el responsable de la organización de nuestras actividades, contando con una amplia experiencia guiando rutas ornitológicas por toda Extremadura. Contar con guías locales que viven en Extremadura junto a las mejores zonas para ver aves supone nuestra mejor garantía, gracias a ello podemos acompañar a nuestros clientes a lugares excepcionales donde pueden disfrutar de la naturaleza en un ambiente agradable, también contamos con información muy actualizada, fruto de nuestra continuada actividad observando aves en Extremadura.

SERVICIOS

- 01** Contamos con un extenso catálogo de rutas ornitológicas por Extremadura. Podemos ofrecer nuestros servicios en los principales lugares para ver aves en la región. Nuestros servicios se adaptan a todos los niveles, desde el principiante al ornitólogo experimentado.
- 02** Nuestras rutas combinan recorridos en espaciosa furgonetas con cómodos recorridos a pie.
- 03** Ofrecemos rutas de senderismo. Además disponemos de un servicio orientado a la fotografía de aves mediante Hides.
- 04** También ofrecemos diferentes rutas temáticas entre las que destacan las orientadas a herpetología (observación de anfibios y reptiles), mamíferos, entomológicas (mariposas y libélulas) y botánicas (especialmente orquídeas y formaciones vegetales).

IDIOMAS:



40

CÁCERES

GUÍAS
ESPECIALIZADOS Y
OTROS SERVICIOS
BIRDING

Monfragüe Natural Ecoturismo es una empresa extremeña, especializada en ofertar servicios de Turismo Activo y Naturaleza. Te acercamos a la naturaleza de un modo diferente.

MONFRAGÜE NATURAL ECOTURISMO

Calle de Joaquín Alcalde, 70
10120 - Malpartida de Plasencia
(+34) 638 520 891
info@monfraguenatural.com
www.monfraguenatural.com

MONFRAGÜE NATURAL ECOTURISMO



DESCRIPCIÓN

Monfragüe Natural Ecoturismo es una empresa extremeña, dirigida por naturalistas extremeños, creada con el fin de dar a conocer la riqueza natural de nuestra tierra, ofreciendo actividades especializadas, siempre teniendo unos valores muy presentes, la conservación y la educación ambiental. En todo momento primará el respeto a la naturaleza y en ningún momento se pondrá en peligro a la fauna, ni se alterará el hábitat. Por todo esto las actividades que proponemos no son agresivas con el entorno, desechando aquellas actividades que pudieran ocasionar algún daño al medio natural. Actualmente nuestro radio de acción es: Cáceres (zona Norte), Parque Nacional de Monfragüe, Valle del Jerte, La Vera, Valle del Ambroz, Tierras de Granadilla y las Hurdes.

SERVICIOS

- 01 Rutas ornitológicas por distintos puntos de la geografía extremeña.
- 02 Realización de incentivos y eventos a empresas.
- 03 Rutas en piragüas, canoas y kayaks por distintos ríos y embalse, así como observación de aves en canoa/kayak.
- 04 Rutas de senderismo interpretado, rutas a caballo, cicloturismo y visitas culturales. Descenso de barrancos, escalada, montaje de cuerdas y orientación. Programas de educación ambiental y formación de guías de naturaleza.
- 05 Actividades exclusivas. Consultoría de servicios turísticos y medios ambientales.
- 06 Oferta de distintas actividades con los diferentes alojamientos.

IDIOMAS:  

41

CÁCERES

GUÍAS
ESPECIALIZADOS Y
OTROS SERVICIOS
BIRDING

Monfragüe Treasures ve la luz a comienzo de 2014 como una apuesta personal por acercar al visitante las comarcas de norte de Extremadura, y entre ellas destacar el Parque Nacional y la Reserva de la Biosfera de Monfragüe.



MONFRAGÜE TREASURES

Calle Cáceres, 36

10680 - Malpartida de Plasencia

(+34) 677 329 769

info@monfraguetreasures.com

www.monfraguetreasures.com

MONFRAGÜE TREASURES



DESCRIPCIÓN

Contamos con un equipo humano de grandes conocedores de la zona, al ser todos naturales de algunas de las comarcas del norte de Extremadura. El impulsor de este proyecto, Alberto Rubio, es natural de uno de los pueblos serranos del Valle del Jerte, Casas del Castañar, y actualmente está afincado en Malpartida de Plasencia. Alberto, enamorado de la historia, las tradiciones y la naturaleza, tras varios años trabajando en otras empresas del sector y con amplia experiencia en la observación de aves, dinamización cultural y deportiva, crea esta empresa con la intención de acercar al visitante la cultura y los costumbres del norte de Extremadura.

SERVICIOS

- 01** Rutas ornitológicas por el Parque Nacional y la Reserva de la Biosfera de Monfragüe, Arrocampo, ZEPA de Talaván.
- 02** Visitas guiadas por las comarcas del Valle del Jerte, la Vera, Valle del Ambroz y Tierras de Granadilla.
- 03** Actividades de astronomía y kayaks.
- 04** Visita a finca de cerezos con cata de cerezas y talleres de conocimiento varietal (de mayo a julio).

IDIOMAS:



42

CÁCERES

GUÍAS
ESPECIALIZADOS Y
OTROS SERVICIOS
BIRDING

Empresa ubicada en el Parque Nacional y la Reserva de la Biosfera de Monfragüe, especializada en la realización de actividades de Ecoturismo que garantizan la mejor manera de disfrutar de Monfragüe y su fauna



MONFRAGÜE VIVO

Rosas, 41
10680 - Malpartida de Plasencia
(+34) 927 459 475 / 620 941 778
birding@monfraguevivo.com
www.monfraguevivo.com

MONFRAGÜE VIVO



DESCRIPCIÓN

Se creó en el año 2002 promovido por Raúl Virosta, aficionado a la naturaleza y las aves. Apuesta por la creación de una de las primeras empresas dedicadas en exclusividad a las actividades de ecoturismo de Monfragüe. A lo largo de estos años hemos ido creando servicios turísticos con los que satisfacer la demanda variada y creciente de los visitantes de Monfragüe, procurando aportar siempre una gran diversidad de actividades en pleno contacto con la naturaleza y respeto a la misma. Nuestros guías tienen amplios conocimientos sobre Extremadura y de forma muy específica de Monfragüe, lo que les permite adaptarse a los diferentes niveles de demandas, pudiendo trabajar con grupos de niños o expertos ornitólogos, pero también familias o fotógrafos profesionales.

SERVICIOS

- 01** Rutas Birding: Parque Nacional y la Reserva de la Biosfera de Monfragüe, así como en la ZEPA de los Llanos de Cáceres. Rutas 4x4 de Observación de fauna en Monfragüe.
- 02** Visita a finca privada dentro del Parque Nacional. Rutas en piraguas por la Reserva de la Biosfera de Monfragüe.
- 03** Hides para fotografía y filmación de fauna salvaje.
- 04** Senderismo o cicloturismo por la Reserva de la Biosfera de Monfragüe.
- 05** Contamos con acuerdos de colaboración con hoteles y casas rurales de la zona (actividades de ecoturismo y birding).

IDIOMAS:    

43

CÁCERES

GUÍAS
ESPECIALIZADOS Y
OTROS SERVICIOS
BIRDING

Somos una empresa especializada en organización de viajes fotográficos que giran en torno a la fauna de Extremadura, donde nos convertimos en una escuela de fotografía al aire libre.



NATURE PHOTO TOURS SPAIN

Avenida Hernández Serrano, 88
10120 - Logrosán
(+34) 685 60 17 18
info@naturephototoursspain.com
www.naturephototoursspain.com

NATURE PHOTO TOUR SPAIN



DESCRIPCIÓN

Empresa creada en 2016 que nace de la pasión por mostrar las maravillas naturales de Extremadura. Concienciada con el turismo sostenible, parte de la recaudación anual va donada a grupos y asociaciones locales que se dedican a proteger la fauna. También es importante para nosotros ofrecer un turismo de calidad, que todos nuestros guías hablen inglés y español, que los alojamientos y los restaurantes que visiten nuestros clientes sean una clara representación de la riqueza cultural y gastronómica que tenemos en Extremadura. Por otro lado, nos gusta mostrar a nuestros fotógrafos un código ético, donde lo primero es el bienestar de la especie y el cuidado del espacio natural que estamos visitando y lo segundo es la calidad de la foto. Finalmente resaltar que trabajamos con grupos pequeños lo que permite que nos podamos centrar en las necesidades de cada fotógrafo y ayudarles a mejorar en su técnica y conocimiento para convertirse en grandes profesionales.

SERVICIOS

- 01** Viajes organizados fotográficos en plena naturaleza. Rutas de senderismo donde disfrutar de la fotografía y el avistamiento de aves.
- 02** Visitas a hides fotográficos locales en nuestros viajes. Talleres teóricos y prácticos sobre fotografía.
- 03** Jornadas Astronómicas junto con fotografía nocturna.

IDIOMAS:



44

CÁCERES

GUÍAS
ESPECIALIZADOS Y
OTROS SERVICIOS
BIRDING

Naturs es una empresa especializada en ofertar servicios de calidad, relacionados en general con el conocimiento de la Naturaleza desde 2018.



NATURS

Calle Rosas, s/n
10680 - **Malpartida de Plasencia**
(+34) 927 459 475 / 620 941 778
info@naturs.es
www.naturs.es

NATURS, GUÍAS DE NATURALEZA



DESCRIPCIÓN

NATURS se fundó en el año 2018. Juanjo Hernández, gerente de la empresa, es una persona dedicada al Turismo desde 1976. Entusiasta de Extremadura, se afincó en la zona de Monfragüe en 2014 y se especializa en su vieja afición: la ornitología. Es un guía con mucha experiencia en el trato personalizado. Conoce muy bien la zona y amplía constantemente sus conocimientos ornitológicos. Además, es un buen conocedor de la historia, geografía y cultura de todo el entorno.

SERVICIOS

- 01 Posee diferentes rutas diseñadas y lugares para la observación de aves.
- 02 Visitas guiadas.
- 03 Posibilidad de combinar aves y naturaleza con senderismo.

IDIOMAS:



SERVICIOS:



45

CÁCERES

GUÍAS
ESPECIALIZADOS Y
OTROS SERVICIOS
BIRDING

Photo-raptors facilita la obtención de fotografías de aves silvestres, especialmente rapaces, desde aguardos ubicados en la Sierra de San Pedro y el Tajo Internacional.



PHOTO RAPTORS

Calle Cruz, 22
10580 - Membrío
(+34) 622 050 252 / 656 278 575
photoraptors@gmail.com
www.photo-raptors.com

PHOTO RAPTORS



DESCRIPCIÓN

Photo-raptors comenzó a funcionar en septiembre de 2012. Se encargan de la empresa José Gordillo y Helios Dalmau, conocedores de la geografía y la vida silvestre del oeste extremeño y con una dilatada trayectoria en la realización de fotografías de naturaleza. La zona donde llevan a cabo sus actividades es el sector occidental de la Sierra de San Pedro y el Tajo Internacional.

Han colaborado ya con productoras de televisión y documentales nacionales e internacionales. Por sus aguardos han pasado cientos de aficionados y profesionales de la fotografía de naturaleza, la ornitología y el digiscoping de diversos países europeos y regiones españolas.

SERVICIOS

- 01** Aguardos para fotografiar águilas, buitres, pequeños paseriformes, abejarucos, abubillas, etc ...
- 02** Rutas para realizar safaris fotográficos de cigüeñas, grullas, ciervos, entre otros.
- 03** Realización de talleres y cursos de formación de fotografía de naturaleza.
- 04** Salidas guiadas especiales para fotografiar la saca del corcho.
- 05** Rutas nocturnas para fotografiar dólmenes.

IDIOMAS:



46

CÁCERES

GUÍAS
ESPECIALIZADOS Y
OTROS SERVICIOS
BIRDING

Si quieres dar una vuelta, conocer Extremadura: las tierras y los territorios, los pueblos y las gentes, la cultura y sus historias... Te proponemos una experiencia cercana a las esencias, original, diferente; momentos que te llegarán muy adentro.

RUTAS POR EXTREMADURA

Calle Conde de la Encina, 16
10200 - Trujillo
(+34) 636 998 462
info@turismoextremadura.eu
www.rutasporextremadura.net

RUTAS POR EXTREMADURA



DESCRIPCIÓN

Rutas por Extremadura reúne un amplio grupo de profesionales especializados en diversas disciplinas turísticas, de ocio y tiempo libre.

Personas que te llevarán por los mejores puntos de avistamiento de aves, los Espacios Naturales Protegidos, y a recónditos Yacimientos Arqueológicos. Una experiencia íntima con los usos y costumbres de nuestras gentes.

SERVICIOS

- 01 Rutas de avistamiento de Aves.
- 02 Senderismo y 4x4. Actividades deportivas, de Ocio y Tiempo Libre.
- 03 Cursos, conferencias, talleres...
- 04 Centro de información turística, diseño de paquetes turísticos.
- 05 Rutas temáticas: pinturas rupestres, fósiles, árboles singulares, avistamientos de mamíferos.



IDIOMAS:



47

CÁCERES

GUÍAS
ESPECIALIZADOS Y
OTROS SERVICIOS
BIRDING

Spainbirds ofrece servicios turísticos relacionados con la naturaleza y la observación de aves desde 1999.



SPAINBIRDS NATURE TOURS

Avda. del Emigrante, 24

10580 - **Membrijo**

(+34) 687 837 719

santiago_villa@spainbirds.com

www.spainbirds.com

SPAINBIRDS NATURE TOURS



DESCRIPCIÓN

Desde 1999 Spainbirds Nature Tours ofrece servicios especializados de observación y fotografía de fauna, especialmente ave. Ha organizado expediciones a países como Argentina, Chile, Ecuador, Costa Rica, Gambia, Marruecos, Escocia, Noruega, Finlandia, Polonia, Rumanía, Holanda, Turquía... Pioneros en este sector del ecoturismo apostamos decididamente por la conservación y el estudio de nuestra fauna a través de donativos (Fundación Oso Pardo, AMUS, SEO/BirdLife, Fundación para la Conservación del Quebrantahuesos...) y organización de cursos o congresos como el celebrado en 2013 con asistencia gratuita de más de 300 personas.

SERVICIOS

- 01** Excursiones guiadas de uno, dos días y Puentes para público español a lo largo de todo el año.
- 02** Viajes internacionales para observar aves: Marruecos, Noruega, Escocia, Rumanía, Costa Rica, Gambia, etc...
- 03** Viajes de larga duración (7-14 días) por España para público extranjero.
- 04** Viajes y excursiones a la carta por toda España y destinos internacionales.
- 05** Talleres de fotografía de aves y naturaleza.

IDIOMAS:  

Socios del Club
Birding in Extremadura
AGENCIAS DE VIAJES

**AGENCIAS
DE VIAJES**



www.birdinginextremadura.com

48

CÁCERES

AGENCIAS DE VIAJES

Especialistas en circuitos e itinerarios personalizados. Servicios en destino para empresas, agencias y cliente final.



RURALPLAN VIAJES

Calle Doñana, 24 - 6ªA

10005 - Cáceres

(+34) 927 230 585 / 607 674 941

maru@ruralplan.com

www.ruralplan.com

RURALPLAN VIAJES



DESCRIPCIÓN

Ruralplan Viajes con más de 20 años de experiencia en el sector, establecida en Extremadura desde el año 2006.

En nuestro departamento de Receptivo asistimos al elevado número de turistas que visitan nuestra región con los principales turoperadores nacionales, internacionales y agencias independientes. Gestionamos todos los servicios relacionados con la recepción de clientes y la elaboración de circuitos, incluyendo el transporte y la contratación de hoteles.

Nuestro equipo de profesionales atesora una dilatada experiencia en la organización y el desarrollo de eventos empresariales. Nos ocupamos de asesorar, dando un servicio personalizado y exclusivo, capaz de satisfacer las necesidades organizativas de nuestros clientes.

SERVICIOS

- 01** Servicios receptivos: transporte, desplazamientos a y desde aeropuertos, guías y alojamiento.
- 02** Fly & Drive: programas de observación de aves para individuales.

IDIOMAS:



Socios del Club Birding in Extremadura
CENTROS DE INTERPRETACIÓN



**CENTROS DE
INTERPRETACIÓN**

www.birdinginextremadura.com

49

BADAJOS

CENTROS DE INTERPRETACIÓN

Centro de Interpretación de Aves y Oficina de Turismo en Puerto Peña, un enclave singular para el turismo de Embalses y de Naturaleza.



CENTRO DE INTERPRETACIÓN DE LA FAUNA RUPÍCOLA DE PUERTO PEÑA

Ctra. N-430, Km 167
Embalse García Sola. Puerto Peña
06640 - **Talarrubias**
(+34) 924 631 151
centrointerpretationtalarrubias@hotmail.es
www.puertopeña.com

FAUNA RUPÍCOLA DE PUERTO PEÑA



DESCRIPCIÓN

El edificio está rodeado por varios espacios naturales, además gracias a la diversidad de ecosistemas, podremos ver, con pocos metros de diferencia, aves rupícolas, acuáticas y propias de dehesa y zonas esteparias. El centro cuenta con paneles interpretativos para mejor comprensión de ecosistemas.

SERVICIOS

- 01** Posee varias rutas diseñadas y lugares para la observación de aves.
- 02** Visitas guiadas por el Centro de Interpretación y observación de aves.
- 03** Posibilidad de combinar aves y naturaleza con senderismo.
- 04** Oferta de visita guiada, ruta de interpretación de flora, ruta de senderismo y observación de aves para grupos de escolares.
- 05** Información: Español / Inglés

HORARIO DE VISITA

De Martes a Domingo

Mañanas: de 10.00 a 14.00h

Tardes: de 15.00 a 18.00h (Octubre - Febrero) / 16.00 a 19.00h (Marzo - Junio) / de 17.00 a 20.00h (Julio - Septiembre)

IDIOMAS:



SERVICIOS:



50

BADAJOS

CENTROS DE INTERPRETACIÓN

Un espacio expositivo sobre las particularidades de esta zona. Se trata del complejo húmedo endorréico más importante de Extremadura, con tres figuras importantes de protección: Ramsar, Lic y Zepa.

CENTRO DE INTERPRETACIÓN LLANOS Y COMPLEJO LAGUNAR DE LA ALBUERA

Avenida de Extremadura, s/n
06170 - La Albuera
(+34) 924 480 001 / 659 316 674
albueraTurismo@hotmail.com
extremambiente.gobex.es

LLANOS Y COMPLEJO LAGUNAR DE LA ALBUERA



DESCRIPCIÓN

El edificio de reciente y moderna construcción, adaptado a minusválidos, cuenta con una exposición gráfica de las características y especies del espacio natural. La exposición pretende ahondar en la relación del hombre y los usos del terreno, con las especies propias de este sistema lagunar endorréico a través de las estaciones del año. Cuenta con una oficina de información turística y servicio de rutas guiadas.

SERVICIOS

- 01 Diferentes rutas diseñadas y lugares para la observación de aves.
- 02 Visitas guiadas al centro y por el espacio del Complejo Lagunar. Posibilidad de combinar aves y naturaleza con senderismo.
- 03 Servicio de información sobre las zonas periféricas.
- 04 Servicio de observatorios y hides. Alquiler de material óptico y guías.

HORARIO DE VISITA

Solo visitas concertadas:

Tel. (+34) 924 553 255
(+34) 658 345 748



IDIOMAS:



SERVICIOS:



51

BADAJOZ

CENTROS DE INTERPRETACIÓN

Descubra los hermosos alrededores de una mina y la vida animal y vegetal que se encuentra allí.



CENTRO DE INTERPRETACIÓN DEL MONUMENTO NATURAL MINA LA JAYONA

Ctra. Fuente del Arco, Km. 7
06980 - Fuente del Arco
(+34) 667 756 600
ci.minajayona@gobex.es
extremambiente.gobex.es

MONUMENTO NATURAL MINA LA JAYONA



DESCRIPCIÓN

Este centro se centra en la historia de la mina a través de fotografías antiguas y herramientas que se utilizaron para su explotación. Información que se completa con modelos explicativos.

El centro también tiene una sala de interpretación donde se muestra un video explicativo.

SERVICIOS

- 01 Abierto todos los días del año. (excepto todos los lunes).
- 02 La Jayona tiene un centro de recepción y de interpretación. Ofrece un pequeño recorrido que nos lleva a la historia de la mina, su fauna y vegetación.
- 03 Amplio aparcamiento y zona de picnic.
- 04 Los accesos a la mina están perfectamente señalizados.

HORARIO DE VISITA

De martes a domingo

2 visitas al día: 10:00 / 12:00h

Lunes cerrado.

Gratis: entrada y guía turístico.

IDIOMAS:



SERVICIOS:



52

BADAJOS

CENTROS DE INTERPRETACIÓN

Descubre el centro mágico de esta reserva para conocer su naturaleza y sostenibilidad.



CENTRO DE INTERPRETACIÓN DEL PARQUE NATURAL DE CORNALVO

Crta. Trujillos - Embalse de Cornalvo, s/n

06892 - Trujillos

(+34) 924 327 400 / 630 125 172

ci.cornalvo@juntaex.es

extremambiente.gobex.es

PARQUE NATURAL DE CORNALVO

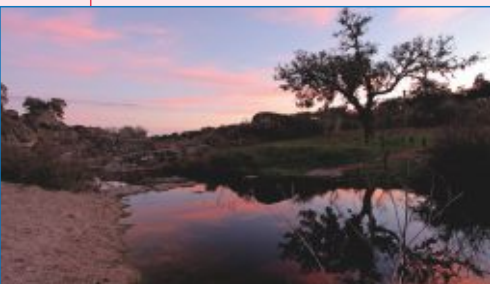

DESCRIPCIÓN

El centro está situado en un lugar excepcionalmente hermoso: en Dehesa de Boyal de Trujillos, una casa de campo entre los ríos Aljucén y Albarregas. Los pastos y llanuras han sido Reserva Natural desde 2004.

El edificio está inspirado en una casa de campo típica de Extremadura, y sus diferentes salas temáticas proporcionan información sobre el ecosistema, las especies, la importancia de la naturaleza y la historia de la reserva. También puede obtener información sobre las rutas recomendadas en esta área.

SERVICIOS

- 01 Desde el centro comienza una interesante ruta ornitológica, que nos permitirá disfrutar la gran variedad de aves que habitan este espacio natural.
- 02 Información disponible sobre el parque y sus alrededores.
- 03 Posibilidad de combinar observación de aves con senderismo.

HORARIO DE VISITA

Entrada gratuita.

9:00 - 14:30h y de 16:00 - 18:00h

IDIOMAS:



SERVICIOS:



53

BADAJOS

CENTROS DE INTERPRETACIÓN

Centro de interpretación de la naturaleza, basado en las grullas y la dehesa. Desde el mismo se intenta dar la máxima difusión de sus valores naturales.



CENTRO DE INTERPRETACIÓN DEL PARQUE PERIURBANO MOHEDA ALTA

Ctra. EX-116, Km. 4,8
06760 - Navalmoral de Pela
(+34) 636 362 047
mohedaalta@gmail.com
extremambiente.gobex.es

PARQUE PERIURBANO DE CONSERVACIÓN Y OCIO MOHEDA ALTA



DESCRIPCIÓN

La finca “Dehesa de Moheda Alta” fue declarada Parque Periurbano de Conservación y Ocio mediante el Decreto 35/2001, pasando a formar parte de la Red de Áreas Naturales Protegidas de Extremadura. El Parque cuenta entre sus equipamientos con un centro de interpretación que abrió sus puertas en 2006. Ha sido diseñado dando prioridad a los dos elementos más representativos del parque: las grullas y la dehesa. Durante el invierno, época en la que están las grullas, recibe miles de visitas de turistas de toda España y también de Europa.

SERVICIOS

- 01 Visitas guiadas al parque periurbano y el centro de interpretación. Actividades de educación ambiental.
- 02 Posibilidad de combinar senderismo con la observación de aves.
- 03 Posee diferentes rutas diseñadas y lugares para la observación de aves.
- 04 Información disponible del parque y sus alrededores.

HORARIO DE VISITA

De miércoles a domingo:

Invierno (Octubre - Marzo)
Mañanas: de 09:00 a 14:30h
Tardes: de 16:00 a 18:00h

Cerrado: Lunes, martes y tercer fin de semana de octubre.

IDIOMAS:

SERVICIOS:

54

CÁCERES

CENTROS DE INTERPRETACIÓN

Además de proporcionar información sobre la vida de los pastores, tiene una terraza para observar y disfrutar de la observación de aves en la zona. Hay un telescopio, binoculares y libros de aves disponibles para los visitantes.

CENTRO DE INTERPRETACIÓN DE LA CULTURA PASTORIL CASA PINOTES

Pantano Nuevo o del Cordel. Pol. 7
10190 Casar de Cáceres (Cáceres)
(+34) 927 19 09 63 / 927 29 00 02
turismocasardecaceres@gmail.com
www.turismocasardecaceres.com

CULTURA PASTORIL CASA PINOTES



DESCRIPCIÓN

Está ubicado en las inmediaciones de la Cañada Real, junto al Pantano Nuevo de Casar de Cáceres y que tiene adscrito un descansadero compuesto por corral para ganados y chozo de pastores. La restauración fue respetuosa con la construcción original y se construyó la terraza en el piso superior para aprovecharla como observatorio de aves puesto que el lugar ofrece gran variedad de avifauna y supone un buen sitio, sobre todo, para la iniciación a la ornitología. La persona responsable del centro, además de explicar el contenido etnográfico del centro, puede guiar a las personas que lo deseen por el entorno y ayudar si es preciso en la observación de las especies desde el observatorio, sobre todo a los grupos de niños y niñas o personas neófitas en la materia, puesto que es conocedora de la zona; así mismo puede informar de otros lugares cercanos para la observación de aves. Dispone de telescopio, prismáticos y guías de aves para uso de los visitantes.

SERVICIOS

- 01 Senderos guiados para la observación de aves. Tenemos además una sala disponible para exposiciones, talleres y conferencias.
- 02 El centro dispone de equipos ópticos disponibles para el visitante. Además, cuenta con guías para la observación.
- 03 El punto de observación de aves es perfecto para la fotografía de aves.

SERVICIOS:

IDIOMAS:



55

CÁCERES

CENTROS DE INTERPRETACIÓN

Esta es una creación natural espectacular que el hombre también ha ayudado a dar forma. Este paisaje ondulado único está salpicado de lagos y enormes rocas de granito.



CENTRO DE INTERPRETACIÓN MONUMENTO NATURAL LOS BARRUECOS

Carretera los Barruecos, s/n
10910 - **Malpartida de Cáceres**
(+34) 927 276 236
barruecos@msn.com
extremambiente.gobex.es

MONUMENTO NATURAL DE LOS BARRUECOS



DESCRIPCIÓN

El centro contiene vitrinas interactivas, modelos y paneles para explicar cómo surgieron las famosas formaciones rocosas que distinguen el paisaje de Los Barruecos, así como la biodiversidad biológica que se puede encontrar allí, como lo demuestra la cigüeña blanca.

SERVICIOS

- 01 Disponibilidad de diferentes puntos de observación y hides.
- 02 El vasto espacio posee varias rutas con diferentes niveles y duración.
- 03 Información disponible sobre el monumento natural.
- 04 Si visitas Los Barruecos, no te pierdas el museo Vostell-Malpartida, que alberga la colección del artista alemán Wolf Vostell.

HORARIO DE VISITA

De Martes a domingo:

De 9:00 a 14:00h

De 16:00 a 18:00h

IDIOMAS:



SERVICIOS:



56

CÁCERES

CENTROS DE INTERPRETACIÓN

Orchydarium es un centro en torno a las orquídeas silvestres y su singularidad, donde se aprende a través de la experimentación, conocimiento y observación.



CENTRO DE INTERPRETACIÓN DE LA ORQUÍDEA EN ALMARAZ

C. Hernán Cortés, s/n. Urbanización de los Descubridores Extremeños
10350 - **Almaraz**
(+34) 927 544 514
info@orchydarium.es
www.orchydarium.es

ORQUÍDEA DE ALMARAZ



DESCRIPCIÓN

Orchydarium abrió sus puertas en 2015 con el objetivo de poner en valor los recursos naturales de Almaraz (El Sierro y el Parque Periurbano de Conservación y Ocio "Dehesa Camadilla") y dar a conocer al mundo la orquídea endémica, *Ophrys apifera* var. *almaracensis* y otras 17 especies más.

Desde nuestro centro, moderno y vanguardista, les mostramos el mundo de las orquídeas a través de la experimentación, el conocimiento y la observación e informamos y realizamos avistamiento de aves en la zona ZEPA Arrocampo desde nuestros observatorios situados en el Parque Periurbano.

SERVICIOS

- 01 Posee una ruta diseñada para observar orquídeas, así como un parque periurbano para la observación de aves.
- 02 Realizamos visitas guiadas al centro y a los espacios naturales del municipio. Posibilidad de combinar orquídeas, aves y naturaleza con senderismo.
- 03 Realización de talleres y otras actividades de sensibilización ambiental. Organizamos cursos relacionados con el mundo de las aves y las orquídeas.
- 04 Visita a nuestro pequeño invernadero donde conocer diferentes tipos de flora. Realización de avistamiento de aves desde nuestros observatorios.

IDIOMAS:



SERVICIOS:



57

CÁCERES

CENTROS DE INTERPRETACIÓN

Si desea conocer bien el lugar, es importante conocer los alrededores y todo lo que puede encontrar en el parque natural.



CENTRO DE INTERPRETACIÓN DEL PARQUE NATURAL DEL TAJO INTERNACIONAL

Calle Cuatro Calles, 2
10980 - Alcántara
(+34) 927 390 132
ci.tajointernacional@juntaex.es
extremambiente.gobex.es

PARQUE NATURAL DEL TAJO INTERNACIONAL



DESCRIPCIÓN

Intérnate en este Parque Natural de más de 25.000 hectáreas sin moverte de un solo edificio. A través de sus paneles y sus proyecciones y con la ayuda de las nuevas tecnologías, te sentirás automáticamente transportado.

Descubre lo que esconde la flora y la fauna de este fantástico parque natural en el que el protagonista es el río Tajo.

SERVICIOS

- 01 Disponibilidad de observatorios y hides para el avistamiento de aves.
- 02 Puedes empezar la visita en los centros de El Casón (Cedillo) y El Péndere (Santiago de Alcántara). Allí podrás encontrar información útil y complementaria del parque natural.
- 03 La parque natural del Tajo Internacional es uno de los últimos refugios para varias especies amenazadas en los bosques mediterráneos.

HORARIO DE VISITA

Otoño-Invierno: 09:00 - 14:30h
16:00 - 18:00h

Primavera: 09:00 - 14:30h
17:00 - 19:00h

Verano: 09:00 - 15:00h

IDIOMAS:



SERVICIOS:



58

CÁCERES

CENTROS DE INTERPRETACIÓN

Un lugar fascinante y cautivador por la belleza y la riqueza de sus paisajes.



C.I. DE LA RESERVA NATURAL GARGANTA DE LOS INFIERNOS

Carretera Nacional 110, Km 368
10612 - Jerte
(+34) 927 014 936
ci.garganta@gobex.es
extremambiente.gobex.es

RESERVA NATURAL GARGANTA DE LOS INFIERNOS

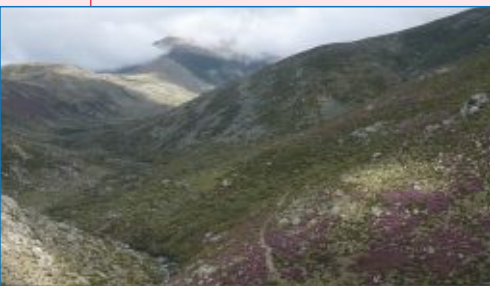

DESCRIPCIÓN

Ubicado en la entrada a la reserva natural, este centro consta de dos salas que contienen numerosos modelos y paneles explicativos sobre la vida animal y vegetal del Valle de Jerte. Hay una tercera sala donde podrás ver un video de la reserva natural (con cita previa).

SERVICIOS

- 01 Disponibilidad de observatorios y hides para el avistamiento de aves.
- 02 Información disponible sobre la reserva natural.
- 03 Situada a la entrada de reserva natural, este centro se compone de dos habitaciones, con un gran número de paneles interpretativos y explicativos sobre la fauna y flora del valle del Jerte. Existe una tercera sala donde se puede ver un video explicativo sobre el espacio natural (con cita previa).

HORARIO DE VISITA

Mañanas: de 9:00 a 14:30h

Tardes: de 16:00 a 18:00h

SERVICIOS:

IDIOMAS:



OFICINAS DE TURISMO



- ALANGE
- ALBURQUERQUE
- ALMENDRALEJO
- AZUAGA
- LA CODOSERA
- OLIVENZA
- TALARRUBIAS
- ALCÁNTARA
- CÁCERES (DIPUTACIÓN DE CÁCERES)
- CÁCERES (OFICINA MUNICIPAL)
- CORIA
- HERVÁS
- MALPARTIDA DE CÁCERES
- MONFRAGÜE
- MONTEHERMOSO
- MORALEJA
- PLASENCIA
- TRUJILLO
- VALENCIA DE ALCÁNTARA

www.birdinginextremadura.com

59

BADAJOS

OFICINAS DE TURISMO

Atender y dar de la manera más eficiente información al turista que visita Alange, con ánimo de hacerle disfrutar de su estancia.



OFICINA DE TURISMO ALANGE

Calle Nueva, 26

06840 - Alange

(+34) 924 365 219

turismo@alange.es

www.visitaalange.es

OFICINA DE TURISMO ALANGE



DESCRIPCIÓN

La Oficina de Turismo viene realizando una labor de información y asesoramiento al turista que nos visita con el fin de que disfruten al máximo de su estancia. Su recurso clave es el Balneario, pero en los últimos años ha ido incrementando el interés por los recursos naturales y ornitológicos, éste último en concreto ha despertado especial interés llegándose a celebrar el Festival de los Vencejos. Junto con estos recursos tenemos que sumar el del pantano, dónde se ha creado una playa para uso y disfrute de los visitantes.

SERVICIOS

- 01** Información de los recursos y actividades de Alange y alrededores.
- 02** Visitas guiadas de carácter histórico, cultural y natural.

HORARIO DE VISITA

De martes a viernes:

Mañanas: 10:00 a 14:00h

Tardes: 16:00 a 18:30h

Sábado y domingo:

Mañana: 10:00 a 13:30h

IDIOMAS:



SERVICIOS:



60

BADAJOZ

OFICINAS DE TURISMO

*Ven y descubre
todo lo que
Alburquerque te
puede ofrecer.*



OFICINA DE TURISMO DE ALBURQUERQUE

Plaza de España, s/n
06510 - Alburquerque
(+34) 924 401 202
turismo@alburquerque.es
www.alburquerque.es

OFICINA DE TURISMO ALBURQUERQUE



DESCRIPCIÓN

Esta oficina de turismo ofrece información sobre todo lo que hay que hacer o visitar en la zona. Le ayudaremos a aprovechar al máximo su estancia con información sobre las mejores rutas y actividades.

SERVICIOS

- 01 Información turística de la zona.
- 02 Visitas guiadas concertadas.
- 03 Atención turística individualizada.

HORARIO DE VISITA

Invierno:

Mañanas: 10:00 a 14:00h

Tardes: 16:00 a 18:30h

Verano:

Mañanas: 10:00 a 14:00h

Tardes: 17:00 a 19:30h

Cerrado: sábados y domingos por la tarde y todos los lunes.

IDIOMAS:



SERVICIOS:



61

BADAJOS

OFICINAS DE TURISMO

La oficina de turismo de Almendralejo se dedica a informar y promocionar a todas aquellas empresas y actividades que están relacionadas con el turismo de Birding en Almendralejo y Tierra de Barros.



O.T. DE ALMENDRALEJO

Plaza de la Iglesia, 16
06200 - **Almendralejo**
(+34) 924 666 967 / 648 670 067
turismo@almendralejo.es
www.almendralejo.es

OFICINA DE TURISMO ALMENDRALEJO



DESCRIPCIÓN

La oficina de turismo ofrece información y promociona la oferta turística del Birding en Almendralejo y Tierra de Barros.

Además, ofrece información sobre la zona ZEPA urbana de la iglesia de la Purificación.

SERVICIOS

- 01** Informar y promocionar el turismo birding local, provincial y regional.
- 02** Informar sobre aquellas empresas que ofrecen servicios turísticos relacionados con el birding en Almendralejo.
- 03** Informar sobre aquellas empresas que ofrecen servicios turísticos relacionados con el birding en Tierra de Barros.
- 04** Informar sobre el cernícalo primilla en la ZEPA urbana de la parroquia de la Purificación.
- 05** Actividades de enobirding entre "ZEPA Y CEPA".

HORARIO DE VISITA

De Lunes a viernes: Mañanas: 10:00h a 14:00h / Tardes: 17:00 a 19:00h

Sábado: Mañanas: 10:00 a 14:00h

Festivos: Mañanas: 11:30 a 13:30h

Cerrado: domingo.

IDIOMAS:



SERVICIOS:



62

BADAJOS

OFICINAS DE TURISMO

Ofrece información y rutas gratuitas, además de promover y fomentar el desarrollo del turismo a nivel municipal y provincial.



OFICINA TURISMO DE AZUAGA

Plaza de la Merced, 12
Casa de la Cultura
06920 - Azuaga
(+34) 924 137 838
ot@azuaga.badajoz.es
www.azuaga.es

OFICINA DE TURISMO AZUAGA



DESCRIPCIÓN

Esta oficina de turismo ofrece información sobre todo lo que hay que hacer o visitar en la zona. Le ayudaremos a aprovechar al máximo su estancia con información sobre las mejores rutas y actividades.

SERVICIOS

- 01** Contamos con guías especializados para la realización de rutas. Disponible también para grupos. Hay que concertar previamente la visita.
- 02** Proporcionar información sobre recursos turísticos locales y provinciales. Información y material para la observación de aves en Extremadura.

HORARIO DE VISITA

De martes a viernes:

De 9:00 - 15:00h y de 16:30 - 18:30h

Sábados, domingos y días festivos:

De 9:00 - 14:00h y de 16:30 - 18:30h

Verano (tardes): de 18:30 a 20:30h

IDIOMAS:



SERVICIOS:



63

BADAJOS

OFICINAS DE TURISMO

Oficina encargada de la dinamización del Turismo y Medio Ambiente en La Codosera, atención al público, organización de rutas y otras actividades.



O.T. DE LA CODOSERA
Calle Luz, 30
06518 - La Codosera
+34) 924 404 030
turismo@lacodosera.es
www.lacodosera.es

OFICINA DE TURISMO LA CODOSERA



DESCRIPCIÓN

En esta oficina de turismo puede obtener información sobre lo que puede visitar o hacer en el área.

Le aconsejarán que organice su estancia de la mejor manera, guiándole en las rutas y actividades más adecuadas.

SERVICIOS

- 01** La localidad posee diferentes rutas balizadas y lugares para la observación de aves.
- 02** Organización de visitas guiadas y rutas de senderismo.
- 03** Información sobre alojamientos, servicios de restauración y guías profesionales de la zona.
- 04** Posibilidad de combinar aves y naturaleza con senderismo, en el corredor ecofluvial y las piscinas naturales del Río Gévora.
- 05** Se pueden solicitar actividades y visitas guiadas cualquier día de la semana, solicitando cita previa.

HORARIO DE VISITA

De martes a sábado:

Mañanas: de 10:00 a 14:00h

Tardes: de 17:00 a 19:00h

Cerrado: domingo, lunes y festivos.

IDIOMAS:



SERVICIOS:



64

BADAJOZ

OFICINAS DE TURISMO

La Oficina de Turismo de Olivenza está al servicio del visitante de las Tierras del Gran Lago de Alqueva.



OFICINA TURISMO DE OLIVENZA

Plaza de Santa María, s/n
06100 - Olivenza
(+34) 924 490 151 / 924 492 765
turismo@ayuntamientodeolivenza.com
www.ayuntamientodeolivenza.com

OFICINA DE TURISMO OLIVENZA



DESCRIPCIÓN

La oficina de turismo de Olivenza se abrió a principio de los años 80 y viene facilitando desde entonces la información necesaria para el visitante de la zona. En su interior dispone de expositores con material informativo, además de un punto de Gaudiana Internacional, con información ornitológica y otro de la red Por Tierras Rayanas, ambos con tecnología multimedia y pantallas táctiles.

SERVICIOS

- 01** Servicio de Información Turística de Olivenza y las tierras del Gran Lago de Alqueva. Información ornitológica de la zona. Visitas Guiadas a los monumentos de Olivenza.
- 02** Albergue de 20 habitaciones (60 camas).

HORARIO DE VISITA

Lunes: Mañanas, 9:00 a 15:00h

De martes a viernes:

Mañanas: de 9:00 a 15:00h

Tardes: de 16:00 a 18:00h (invierno)
y de 17:00 a 19:00h (verano)

Sábados: Mañanas, 10:00 a 14:00h

Tardes: 16:00 a 18:00h (invierno)
y de 17:00 a 19:00h (verano)

Domingos: Mañanas de 10:00 a 14:00h.

IDIOMAS:



SERVICIOS:



65

BADAJOS

OFICINAS DE TURISMO

Centro de interpretación de aves y oficina de turismo en Puerto Peña, un enclave singular para el turismo de embalses y de naturaleza.



OFICINA TURISMO TALARRUBIAS

Ctra. N-430, Km. 167
Embalse García Sola. Puerto Peña
06640 - **Talarrubias**
(+34) 924 631 151
oit_talarrubias@hotmail.com
www.puertopeña.com

OFICINA DE TURISMO TALARRUBIAS



DESCRIPCIÓN

El edificio está rodeado por varios espacios naturales, además gracias a la diversidad de ecosistemas, podremos ver, con pocos metros de diferencia, aves rupícolas, acuáticas y propias de dehesa y zonas esteparias. El centro cuenta con paneles interpretativos para mejor comprensión de ecosistemas.

SERVICIOS

- 01** Posee varias rutas diseñadas y lugares para la observación de aves.
- 02** Visitas guiadas por el centro. Información turística: castellano/inglés.
- 03** Posibilidad de combinar aves y naturaleza con senderismo.
- 04** Observación de aves desde el centro.
- 05** Oferta de visita guiada, ruta de interpretación de flora, ruta de senderismo y observación de aves para grupos de escolares.

HORARIO DE VISITA

De martes a sábado:

Mañanas: 10:00 a 14:00h / Tardes:
15:00 a 18:00h (Octubre - febrero)
16:00 a 19:00h (Marzo - junio)
17:00 a 20:00h (Julio - septiembre)

IDIOMAS:



SERVICIOS:



66

CÁCERES

OFICINAS DE TURISMO

Ofrecemos al turista toda la información necesaria sobre rutas naturales y culturales en su visita a Alcántara y al Parque Natural Tajo Internacional.



OFICINA TURISMO ALCÁNTARA

Avenida de Mérida, 21
10980 - Alcántara
(+34) 927 390 863
ofiturismo@alcantara.es
www.alcantara.es

OFICINA DE TURISMO ALCÁNTARA



DESCRIPCIÓN

Asesoramiento e información al turista para la planificación de su viaje a Alcántara y su entorno. Amplia información sobre el Parque Natural Tajo Internacional: rutas senderistas, lugares de observación de aves, paseos del Barco Balcón del Tajo, centros de interpretación... El patrimonio es uno de los puntos fuertes de Alcántara, cuenta con tres Bienes de Interés Cultural: el Puente Romano de Alcántara, el Conventual de San Benito y la Iglesia de Santa María de Almocóvar, además de un bonito casco histórico que atraen a un gran número de turistas cada año.

SERVICIOS

- 01** Información de los recursos con los que cuenta Alcántara, el Parque Natural Tajo Internacional Extremadura y zonas próximas a Portugal.
- 02** Asesoramiento sobre rutas senderistas y lugares para observación de aves.
- 03** Contacto para rutas culturales, paseos en barca por el embalse, práctica de deportes náuticos... Calendario de eventos culturales, gastronómicos...

HORARIO DE VISITA

De lunes a viernes:

Mañanas: de 10.00 - 14.00h

Tardes: de 16.30 - 18.30h (Invierno)
de 17.00 - 19.00h (Verano)

Sábados y domingos:

De 10.30 a 14.30h



67

CÁCERES

OFICINAS DE TURISMO

Ayudamos, animamos, sugerimos e invitamos al turista a recorrer y conocer toda la provincia de Cáceres y, por extensión, Extremadura.



OFICINA DE TURISMO PROVINCIAL DE LA DIPUTACIÓN DE CÁCERES

Calle Amargura, s/n
10003 - Cáceres
(+34) 927 255 597 / 927 255 428
sbenitez@dip-caceres.es
www.turismocaceres.org

OFICINA DE TURISMO CÁCERES (DIPUTAC.)



DESCRIPCIÓN

Nos encontramos en la Ciudad Monumental de Cáceres, en el Palacio de Carvajal. Edificio del siglo XV con bastante atractivo para quien visita la ciudad, no solo por la historia propia y de quienes lo han habitado sino también por tratarse de uno de los monumentos visitables del casco histórico. Se ofrecen todos los jueves laborables visitas guiadas que posibilitan el acceso a estancias no abiertas al público: biblioteca, salón, dormitorio, torre...

Sin duda, el jardín del palacio así como la torre redonda, la capilla con frescos del siglo XVI y la maqueta de la C. Monumental quizás sean los elementos más atractivos para quienes nos visitan. De igual modo, sorprende encontrarse con los cuadros que el Museo del Prado tiene en depósito en la parte alta del edificio.

SERVICIOS

- 01** Información turística de la provincia de Cáceres. Material de apoyo a la visita a la provincia: guías, planos...
- 02** Visitas guiadas al Palacio de Carvajal, sede de la oficina de turismo provincial. Apoyo a las empresas del sector.

HORARIO DE VISITA

De lunes a Viernes: de 8.00 a 20.45h
Sábados: Mañanas de 10.00 a 13.45h
Tardes de 17.00 a 19.45h
Domingos y festivos: de 10.00 a 13.45h
Cerrado: 1 de enero.



68

CÁCERES

OFICINAS DE TURISMO

Cáceres es uno de los enclaves urbanos más importantes de España para la observación de aves, ya que en su término municipal hay tres Zonas de Especial Protección de Aves (ZEPA).



OFICINA DE TURISMO CÁCERES

Plaza Mayor, 3
10003 - Cáceres
(+34) 927 111 222
turismo@ayto-caceres.es
www.turismo.caceres.es

OFICINA DE TURISMO CÁCERES



DESCRIPCIÓN

La ciudad de Cáceres esconde en su interior un secreto de vida y color. Recorriendo sus calles, sobre las torres de sus murallas y palacios o entre la vegetación de sus parques y jardines, descubriremos una numerosa y variada comunidad de aves de fácil observación y gran belleza, destacando la cigüeña blanca o el cernícalo primilla.

Rodeada por espacios protegidos, bosques, dehesas y zonas de cultivo tradicional; es una de las pocas ciudades de su tamaño que aún atraen a sus parques y zonas del extrarradio a numerosas especies, entre las que destacan rapaces y especies esteparias de gran interés.

SERVICIOS

- 01 Lugares para la observación de aves.
- 02 Empresas especializadas en observación de aves (hide) y fotografía de naturaleza.
- 03 Rutas diseñadas para la observación de aves.
- 04 Visitas guiadas.

HORARIO DE VISITA

(Abril - octubre) De martes a domingo

Mañanas de 10:00 a 14:00h

Tardes de 17:30 a 20:30h

(Noviembre - marzo) De martes a domingo

Mañanas de 10:00 a 14:00h

Tardes de 16:30 a 19:30h



SERVICIOS:



69

CÁCERES

OFICINAS DE TURISMO

Especializada en ofrecer a los visitantes información detallada de los recursos que atesora la localidad, así como la propia comarca, la provincia o la región extremeña.

OFICINA DE TURISMO DE CORIA

Plaza de San Pedro, 1
10800 - Coria
(+34) 927 508 000 Ext. 290
oficinaturismo@coria.org
turismo@coria.org
www.coria.org
www.turismo.coria.org

OFICINA DE TURISMO CORIA



DESCRIPCIÓN

Desde la oficina de turismo de Coria se pone a disposición del colectivo de turistas que visitan la localidad la posibilidad de conocer directamente, a través de visitas guiadas para grupos, una de las ciudades más antiguas de Extremadura desde el punto de vista histórico-artístico por medio de la visita de su Casco Antiguo, declarado Bien de Interés Cultural con categoría de Conjunto Histórico.

SERVICIOS

01 Información turística y visitas guiadas para grupos.

HORARIO DE VISITA

De lunes a viernes:

Mañanas de 09:30 a 14:00h

Tardes de 16:30 a 18:30h

Fines de semana y festivos

Mañanas de 10:00 a 14:00h



IDIOMAS:



SERVICIOS:



70

CÁCERES

OFICINAS DE TURISMO

Turismo de Hervás, Turismo con corazón.... algo más que solo información turística.



OFICINA DE TURISMO HERVÁS

Braulio Návás, 6

10700 - Hervás

(+34) 927 473 618

oficina.turismo@hervas.com

www.turismodehervas.com

OFICINA DE TURISMO HERVÁS



DESCRIPCIÓN

La oficina de turismo está situada en el paseo peatonal, principal vía de acceso al casco histórico, en una instalación a pie de calle comunicada con los jardines del Museo Pérez Comendador-Leroux. Está provista de elementos de accesibilidad, WC de uso público, y dispositivos informáticos de ayuda al visitante. Además dispone de un área de Exposición Permanente "Hervás: La Historia recobrada", que a través de paneles y emisores de bluetooth ofrece información histórica de la Villa, desde su fundación hasta la actualidad. Además disponemos de una app descargable de audio-guía Hervás (castellano e inglés). Turismo de Hervás está comprometido con el sector y su efecto sobre la economía local y comarcal.

SERVICIOS

- 01 14 despleables de senderos con información de avifauna del territorio. Mapas ilustrativos ornitológicos de Extremadura.
- 02 1 Guía del patrimonio natural del Valle del Ambroz, con información específica de aves del territorio.

HORARIO DE VISITA

De martes a sábado:

Mañanas de 10:00 a 14:00h

Tardes de 16:30 a 19:30h

Domingos y festivos:

Mañanas de 10:00 a 14:00h

IDIOMAS:



SERVICIOS:



71

CÁCERES

OFICINAS DE TURISMO

Malpartida de Cáceres se encuentra a un paso de la capital cacereña. Deja que te sorprenda su naturaleza privilegiada y una oferta cultural diferenciadora.



OFICINA DE TURISMO DE MALPARTIDA DE CÁCERES

Calle Santa María, 4
10910 - Malpartida de Cáceres
(+34) 927 27 67 23
info@viaspecuarias.es
www.malpartidadecaceres.es

OFICINA DE TURISMO MALPARTIDA DE CÁCERES



DESCRIPCIÓN

El Ayuntamiento de Malpartida de Cáceres concede gran importancia a sus recursos naturales, implicándose de forma activa en su preservación y divulgación. En 1997 fue nombrado Pueblo Europeo de la Cigüeña debido a la colonia de cigüeña blanca sobre rocas, en estado natural, que puede observarse en el Monumento Natural de Los Barruecos. Desde 1991 celebra la Semana de la Cigüeña con actividades, divulgativas científicas y de educación ambiental en torno a esta especie. Dentro de la Red de Pueblos Europeos de la Cigüeña desarrolla proyectos de estudio y mejora del hábitat de la cigüeña blanca junto a 11 países europeos.

SERVICIOS

- 01 Espacio natural protegido: Monumento Natural de Los Barruecos.
- 02 Rutas pedestres señalizadas. Humedales y llanos donde observar aves.
- 03 Amplia oferta hotelera.

HORARIO DE VISITA

Invierno / De martes a viernes:

Mañanas: de 10:00 a 14:00h

Tardes: de 16:00 a 19:00h

Sábados y domingos: de 10:00 a 14:00h

Verano / De martes a viernes:

Mañanas: de 10:00 a 14:00h

Tardes: de 17:00 a 19:30h

Sábados y domingos: de 10:00 a 14:00h

IDIOMAS:



72

CÁCERES

OFICINAS DE TURISMO

El centro de visitantes ofrece la oportunidad de descubrir Monfragüe de un modo original y sugerente a través de un recorrido por diferentes salas.



CENTRO DE VISITANTES E INTERPRETACIÓN DEL PARQUE NACIONAL DE MONFRAGÜE
10695 - Villarreal de San Carlos
Reservations: (+34) 927 199 134
info.monfrague@juntaex.es
<https://goo.gl/ypZ26t>

PARQUE NACIONAL MONFRAGÜE

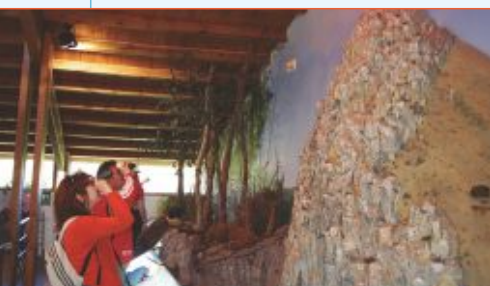

DESCRIPCIÓN

Villarreal de San Carlos ha venido transformándose, poco a poco, en el centro neurálgico de las visitas del Parque Nacional e inclusive de la Biosfera de Monfragüe. En la actualidad cuenta con una importante infraestructura para ayudar a conocer y disfrutar de la naturaleza, y para facilitar la realización de programas de educación ambiental y de investigación.

SERVICIOS

- 01 Dispone de diferentes observatorios y miradores para la observación de aves.
- 02 Rutas autoguiadas a pie, a caballo, en coche o bicicleta. Posibilidad de combinar aves y naturaleza con senderismo.
- 03 Visita guiada a grupos en los centros de interpretación. Aula de naturaleza y chozos de educación ambiental.
- 04 Dispone de Centro de Documentación e Investigación.

HORARIO DE VISITA

Invierno: de 09:30 a 18:00h.

Verano: de 09:30 a 19:30h.

El cambio de horario de visita de invierno a verano se efectúa en el momento en el que cambian los relojes de hora.

Cerrado: 24, 25 y 31 de diciembre, 1 de enero.

IDIOMAS:



SERVICIOS:



73

CÁCERES

OFICINAS DE TURISMO

Ofrecemos información turística de Extremadura y otras regiones, visitas guiadas y organización de otras actividades turísticas.



OFICINA DE TURISMO DE MONTEHERMOSO

Plaza de la Constitución, s/n
10810 - **Montehermoso**
(+34) 924 430 672
turismo@montehermoso.es
montehermosoturismo.blogspot.com.es

OFICINA DE TURISMO MONTEHERMOSO



DESCRIPCIÓN

Fue creada en el año 2003 y desde entonces presta el servicio de asesoramiento turístico al visitante, ofreciéndole un amplio abanico de posibilidades. Ofrecemos la posibilidad de realizar rutas guiadas por el entorno de nuestra hermosa Dehesa Boyal, donde además del turismo ornitológico, podrá dar un paseo por el vasto conjunto arqueológico: con 3 dólmenes de finales del período Neolítico, así como varios puntos de interés etnográfico, como chozos, puentes o zahurdas, que muestran el aprovechamiento de este espacio natural a lo largo de la historia.

SERVICIOS

- 01** Existencia de rutas señalizadas para la práctica de senderismo, turismo cultural y observación de aves.
- 02** Visitas guiadas y múltiples actividades durante todo el año.

HORARIO DE VISITA

De enero a junio:

Lunes a viernes / Tardes: 16:00 a 20:00h

Sábado / Mañanas: 10:00 a 14:00h

Cerrado: domingos.

De julio a diciembre:

Lunes a viernes / Mañanas: 9:00 a 14:00h

Domingos / Mañanas: 10:00 a 14:00h

Cerrado: lunes y domingos.

IDIOMAS:



SERVICIOS:



74

CÁCERES

OFICINAS DE TURISMO

*Moraleja, todo lo que imaginas...
ofrecemos recursos turísticos: deportivo, cinegético, costumbres, ornitología, folklore, comercio, toros...*



OFICINA DE TURISMO MORALEJA

Plaza de toros, 5
10840 - Moraleja
(+34) 927 147 088 / 674 095 575
turismo@moraleja.es
www.moraleja.es

OFICINA DE TURISMO MORALEJA

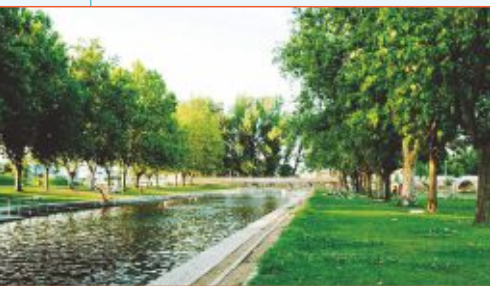

DESCRIPCIÓN

Oficina de turismo de Moraleja, de ámbito local, puerta de entrada a la comarca Sierra de Gata. Distinguible por los recursos y valores que ofrece, comprometida con la naturaleza, cultura y gastronomía, especializada en ornitología. En continuo trabajo en la promoción del municipio y empresas turísticas.

Moraleja, todo lo que imaginas...

SERVICIOS

- 01 Posee diferentes rutas diseñadas y lugares para la observación de aves..
- 02 Posibilidad de combinar aves y naturaleza con senderismo.
- 03 Información turística de ámbito comarcal y local.
- 04 Información en diferentes idiomas.
- 05 Información especializada en diferentes recursos que ofrece la localidad.

HORARIO DE VISITA

De miércoles a domingo:

Mañanas de 10:00 a 14:00h

IDIOMAS:



SERVICIOS:



75

CÁCERES

OFICINAS DE TURISMO

Ofrece a todos sus visitantes amplia información turística de la ciudad, así como la oferta turística más destacada de los valles que la circundan.



OFICINA DE TURISMO PLASENCIA

Calle Las Claras, 4
10600 - **Plasencia**
(+34) 927 423 843
oficina.turismo@aytoplasencia.es
www.aytoplasencia.es

OFICINA DE TURISMO PLASENCIA



DESCRIPCIÓN

La ciudad de Plasencia está ubicada en el centro de un enclave natural excepcional enmarcado por el Parque Nacional y Reserva de la Biosfera de Monfragüe y las sierras meridionales del Sistema Central. Fundada en el siglo XII por el rey Alfonso VIII, se ha convertido en centro económico y cultural del norte de Extremadura, guardando entre sus tradiciones medievales atractivas ferias y fiestas como el “Martes Mayor”, declarado de Fiesta de Interés Turístico Regional. Rodeada de valles y vegetación, los siglos y la historia han hecho que sea uno de esos lugares donde, cultura, tradición y modernidad se conjugan de una manera única y especial.

SERVICIOS

- 01** Información turística individualizada y para grupos de la ciudad y de los valles que la circundan.
- 02** Disponibilidad de información (mapas, guías, folletos, etc) de los sitios turísticos. Contacto por teléfono, email o correo postal.
- 03** Posibilidad de combinar naturaleza y visitas culturales. Información de los lugares para la observación de aves.

HORARIO DE VISITA

Lunes a viernes / Mañanas: 08.00 a 15.00h
Tardes: 16.30 a 20.00h

Fin de semana / Mañanas: 10.00 a 14.00h
/ Tardes: 16.00 a 19.00h

Festivos / Mañanas: 10.00 a 14.00h
Tardes: 16.00 a 19.00h



76

CÁCERES

OFICINAS DE TURISMO

La Oficina de Turismo de Trujillo presta sus servicios desde 1968 y gestiona y coordina la oferta turística de la ciudad.



OFICINA DE TURISMO TRUJILLO

Plaza Mayor, s/n
10200 - **Trujillo**
(+34) 927 322 677 / 605 243 745
turismo@trujillo.es
www.trujillo.es

OFICINA DE TURISMO TRUJILLO



DESCRIPCIÓN

La Oficina de Turismo ofrece un amplio abanico de servicios: Visitas guiadas, control, visita y coordinación de monumentos a visitar (Museos, iglesias, palacios), atención al público (información), aconseja e ilustra al turista sobre los lugares a visitar en Extremadura, teniendo muy en cuenta las zonas ZEPA, Monfragüe y lugares de avistamiento de aves, presente en eventos como Ferias de Turismo.

SERVICIOS

- 01 Posee diferentes rutas diseñadas y lugares para la observación de aves.
- 02 Visitas guiadas.
- 03 Información al turista.

HORARIO DE VISITA

Todos los días (incluido festivos)

Mañanas: de 10:00 a 14:00h

Tardes: de 16:00 a 19:00h

IDIOMAS:



SERVICIOS:



77

CÁCERES

OFICINAS DE TURISMO

Situada en el centro neurálgico del Parque Natural del Tajo Internacional. Ofrece información turística completa sobre la zona y de toda Extremadura y somos una puerta abierta a Portugal.



OFICINA DE TURISMO DE VALENCIA DE ALCÁNTARA

Plaza de Gregorio Bravo, s/n
10500 - Valencia de Alcántara
(+34) 927 582 184 / 927 580 344
turismo@valenciadealcantara.es
www.valenciadealcantara.es

OFICINA DE TURISMO VALENCIA DE ALCÁNTARA



DESCRIPCIÓN

Con más de 18 años de existencia, la Oficina de Turismo de Valencia de Alcántara, sigue con su labor de promoción del turismo en nuestra zona.

SERVICIOS

- 01** Posee diferentes rutas diseñadas y lugares para la observación de aves.
- 02** Posibilidad de visitas guiadas e información de empresas de la zona (rutas a caballo, etc). Posibilidad de combinar aves y naturaleza con senderismo, mientras visitas una ruta.
- 03** Contamos con información y asesoramos sobre el país vecino, Portugal.
- 04** Servimos de enlace entre las empresas de restauración y alojamiento con nuestros turistas. Elaboración y colaboración en la organización de la ruta de senderismo "Transfrontera".

HORARIO DE VISITA

Invierno

Lunes: de 10.00 a 14.00h

Martes a viernes: de 10.00 a 14.00h y de 16.00 a 18.00h / Sábado, domingo y festivos: de 10.00 a 14.00h

Verano

Lunes: de 10.00 a 14.00h

Martes a viernes: de 10.00 a 14.00h y de 17.00 a 18.30h / Sábado, domingo y festivos: de 10.00 a 14.00h

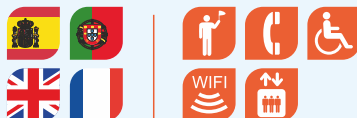

Socios del Club
Birding in Extremadura

GRUPOS DE ACCIÓN LOCAL Y OTRAS ORGANIZACIONES

GRUPOS DE ACCIÓN LOCAL

- ADEME
- ADESVAL
- ADISMONTA
- SAN PEDRO LOS BALDÍOS
- TAGUS
- ADERCO
- ADICOMT
- APRODERVI
- CEDER LA SIBERIA



www.birdinginextremadura.com

GRUPOS DE ACCIÓN LOCAL

ADEME - ASOCIACIÓN PARA EL DESARROLLO DE MONFRAGÜE Y SU ENTORNO

Calle Martín Chamorro, 7
Malpartida de Plasencia
(+34) 927 300 370
contacto@ademe.info
www.ademe.info

ADESVAL - ASOCIACIÓN PARA EL DESARROLLO DEL VALLE DEL ALAGÓN

Plaza Salamanca. Locales 3-4 / **Coria**
(+34) 927 503 155 / 927 506 087
kenet@adesval.org
www.adesval.org

ADISMONTA - ASOC. PARA EL DESARROLLO INTEGRAL DE SIERRA DE MONTÁNCHÉZ Y TAMUJA

Ctra. EX-206, Km. 34,8
Torre de Sta. María
(+34) 927 389 039
adismonta@adismonta.com
www.adismonta.com

ASOCIACIÓN PARA EL DESARROLLO DE SIERRA DE SAN PEDRO - LOS BALDÍOS

Calle Fray Martín, 2
Valencia de Alcántara
(+34) 927 582 342
www.sierrasanpedrobaldios.com

TAGUS - ASOCIACIÓN PARA EL DESARROLLO INTEGRAL DE TAJO-SALOR-ALMONTE

Calle Nisa, 2A
Casar de Cáceres
(+34) 927 291 109 / 617 309 824
www.tagus.net

ADERCO - ASOCIACIÓN PARA EL DESARROLLO RURAL DE LA COMARCA DE OLIVENZA

Calle Rusia, 2
Olivenza
(+34) 924 492 803
aderco@comarcadeolivenza.org
www.comarcadeolivenza.org

ADICOMT - ASOCIACIÓN PARA EL DESARROLLO INTEGRAL DE LA COMARCA DE MIAJADAS-TRUJILLO

Ctra. N-V, km. 292
Miajadas
(+34) 927 161 476
adicomt@adicomt.com
www.adicomt.com

APRODERVI - ASOCIACIÓN PARA LA PROMOCIÓN Y EL DESARROLLO RURAL DE LAS VILLUERCAS, IBORES Y JARA

Paseo Extremadura, 6
Cañamero
(+34) 927 369 429
www.aprodervi.com.es

CEDER LA SIBERIA

Calle Polideportivo, s/n
Herrera del Duque
(+34) 924 65 07 68 / 620 993 426
www.comarcalasiberia.com

INSTITUCIONES Y ORGANIZACIONES INCLUIDAS EN EL PROYECTO

DIRECCIÓN GENERAL DE TURISMO
www.turismoextremadura.com

DIRECCIÓN GENERAL DE MEDIO AMBIENTE
www.extremambiente.es

DIRECCIÓN GENERAL DE DESARROLLO RURAL
www.rurex.extremadura.es

DIPUTACIONES PROVINCIALES

DIPUTACIÓN PROVINCIAL DE BADAJOZ
www.dip-badajoz.es
+34 924 212 400

DIPUTACIÓN PROVINCIAL DE CÁCERES
www.dip-caceres.es
www.turismocaceres.org
+34 927 255 500
+34 927 255 597

OTRAS ORGANIZACIONES

REDEX
Red Extremeña de Desarrollo Rural
www.redex.org
+34 927 626 829

SEO/BirdLife
DELEGACIÓN DE EXTREMADURA
www.seo.org
extremadura@seo.org
+34 927 238 509
+34 609 530 284

CLUB BIRDING IN EXTREMADURA DETALLES DE CONTACTO

www.birdinginextremadura.com
vpalacios@gpex.es
Tel. +34 927 332 501

Visita la web oficial:

www.birdinginextremadura.com

Birding in Extremadura es un portal de la Consejería de Economía e Infraestructuras de la Junta de Extremadura, dedicado a la promoción del turismo ornitológico en esta región. En sus diferentes secciones se puede encontrar toda la información necesaria sobre las distintas especies de aves, sus hábitats, rutas e itinerarios por los lugares de mayor interés para la observación de aves y las épocas recomendadas, los servicios turísticos y, en definitiva, todo lo necesario para poder planificar nuestro viaje ornitológico y sacar el mayor partido a nuestra estancia en Extremadura.

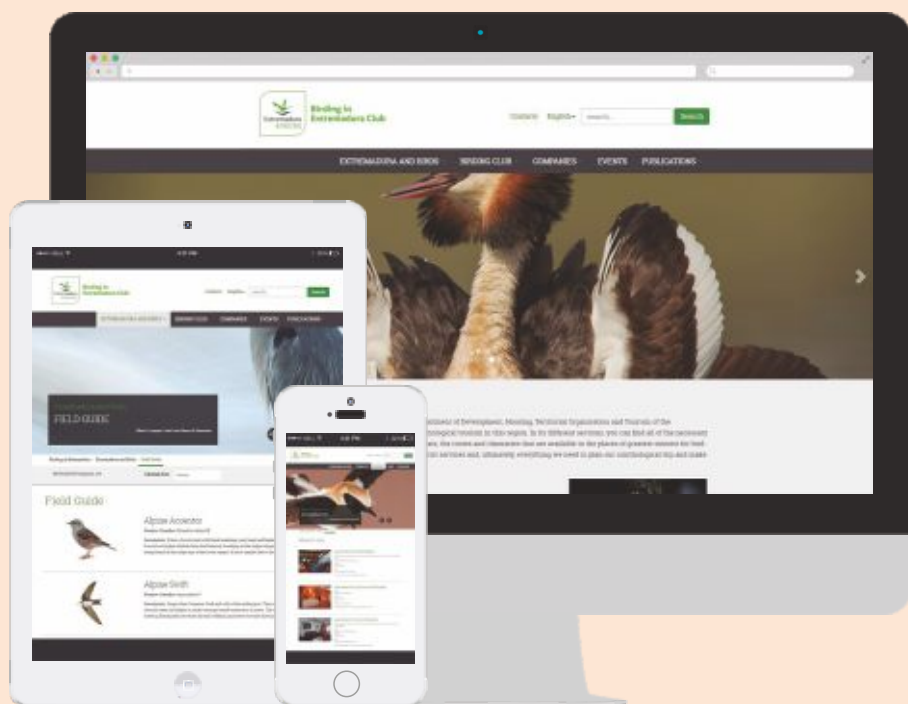

Extremadura, Birding at its best!

CONSIGUE LA MEJOR INFORMACIÓN PA



♂

Cabeza gris

Dorso pardo rojizo, sin moteado

Franja azulada en las alas

Cola gris con franja terminal negra

Dorso barreado de pardo oscuro

Pecho rojizo con moteado oscuro

Uñas blancas

Cola barreada y franja termina negra

RA OBSERVAR AVES EN EXTREMADURA



Plumaje pardo
rojizo

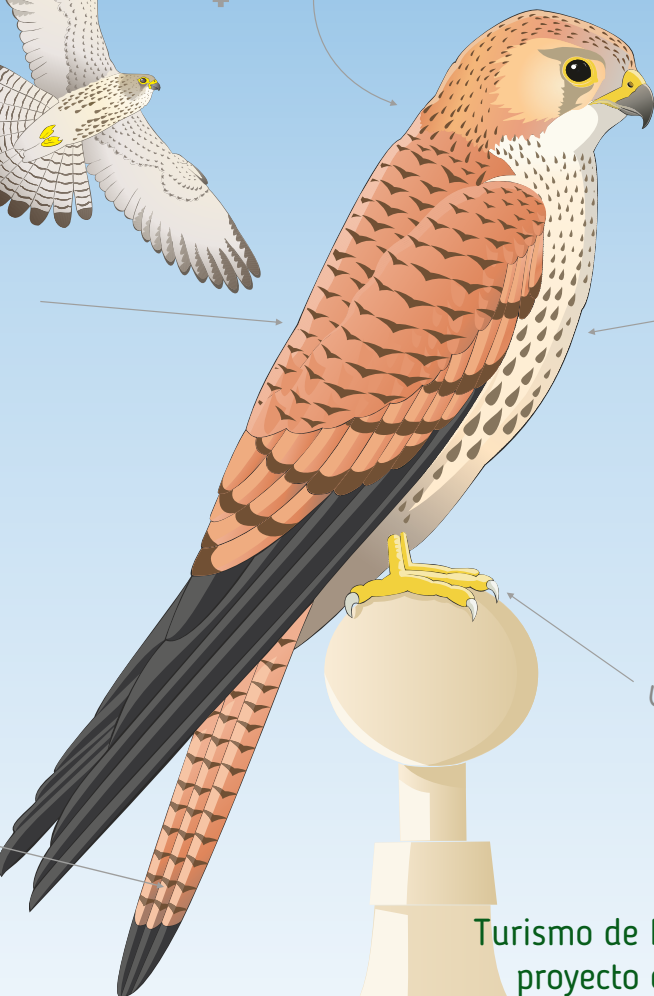

Pecho claro
con moteado oscuro

Cernícalo primilla

Peso: 120-145 gm

Longitud: 28-36 cm

Envergadura: 58-72 cm

Uñas blancas

 [BirdinginExtremadura](#)

 [@birdextremadura](#)

Turismo de Extremadura, a través del proyecto europeo Life ZEPAURBAN, trabaja en la conservación del cernícalo primilla (*falco naumanni*) en núcleos urbanos.

www.zepaurban.com

JUNTA DE EXTREMADURA



CLUB BIRDING IN
EXTREMADURA

www.birdinginextremadura.com

Si te gusta viajar y quieres
conocer nuestras aves,
esta es tu aplicación

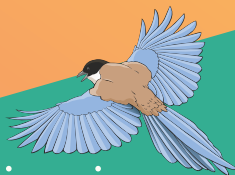

Birding in Extremadura



MÁS DE 70 EMPRESAS
ESPECIALIZADAS



23 RUTAS
DETALLADAS



MÁS DE 120 PUNTOS DE
OBSERVACIÓN DE AVES



10 HÁBITATS
CARACTERÍSTICOS



150 AVES
INCLUIDAS



TODOS LOS SONIDOS
DE CADA ESPECIE

App

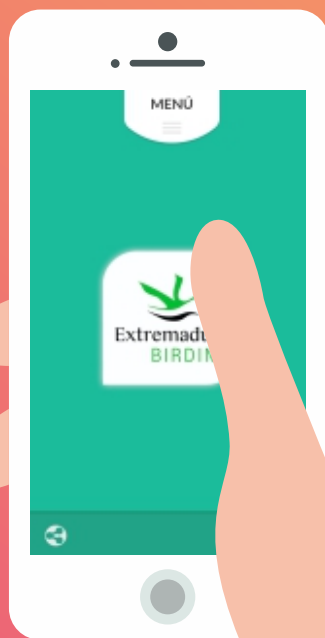

Tiendas disponibles:





El **Club Birding in Extremadura** se crea con el propósito de ayudar a los visitantes a obtener una experiencia satisfactoria en sus vacaciones, facilitando a los amantes de la ornitología que eligen Extremadura, el acceso a los mejores servicios de observación de aves: alojamientos, guías, oficinas de información turística, etc. Los observadores de aves de todo el mundo pueden ahora planificar sus vacaciones con mucha más facilidad, encontrando los servicios que mejor se adaptan a sus necesidades y expectativas.

El **Club Birding in Extremadura** es un grupo voluntario, impulsado por la Dirección General de Turismo de la Junta de Extremadura, que reúne los intereses del sector privado y público para desarrollar aún más el turismo ornitológico en la región.

El Club:

- Agrupa los mejores servicios de observación de aves en Extremadura, con criterios rigurosamente aplicados.
- Crea una alianza para gestionar y promover ampliamente los servicios turísticos de observación de aves, ubicados en Extremadura.
- Crea un acceso más fácil a los servicios de alta calidad para aquellos que desean visitar Extremadura.

Síguenos en las
redes sociales:

-  [BirdinginExtremadura](#)
-  [@birdextremadura](#)

Descarga la app
Birding in Extremadura:



www.birdinginextremadura.com



JUNTA DE EXTREMADURA